

MODELARIO
F. - Cat. n. 7. - 315



MINISTERO DELLE FINANZE
DIREZIONE GENERALE DEL CATASTO E DEI SERVIZI TECNICI ERARIALI

144650

lot. B (Nuovo Catasto Edilizia Urbana)

NUOVO CATASTO EDILIZIO URBANO

Lire 20

Planimetria dell'immobile situato nel Comune di MILANO (R. DECRETO-LEGGE 13 APRILE 1964 n. 361) Suzzani, 273/8/B

Ditta SOCIETA' GENERALE IMMOBILIARE

Ditta DI LAVORI DI UTILITA' PUBBLICA ED AGRICOLA

Allegata alla dichiarazione presentata all'Ufficio Tecnico Erariale di MILANO

M 1332709

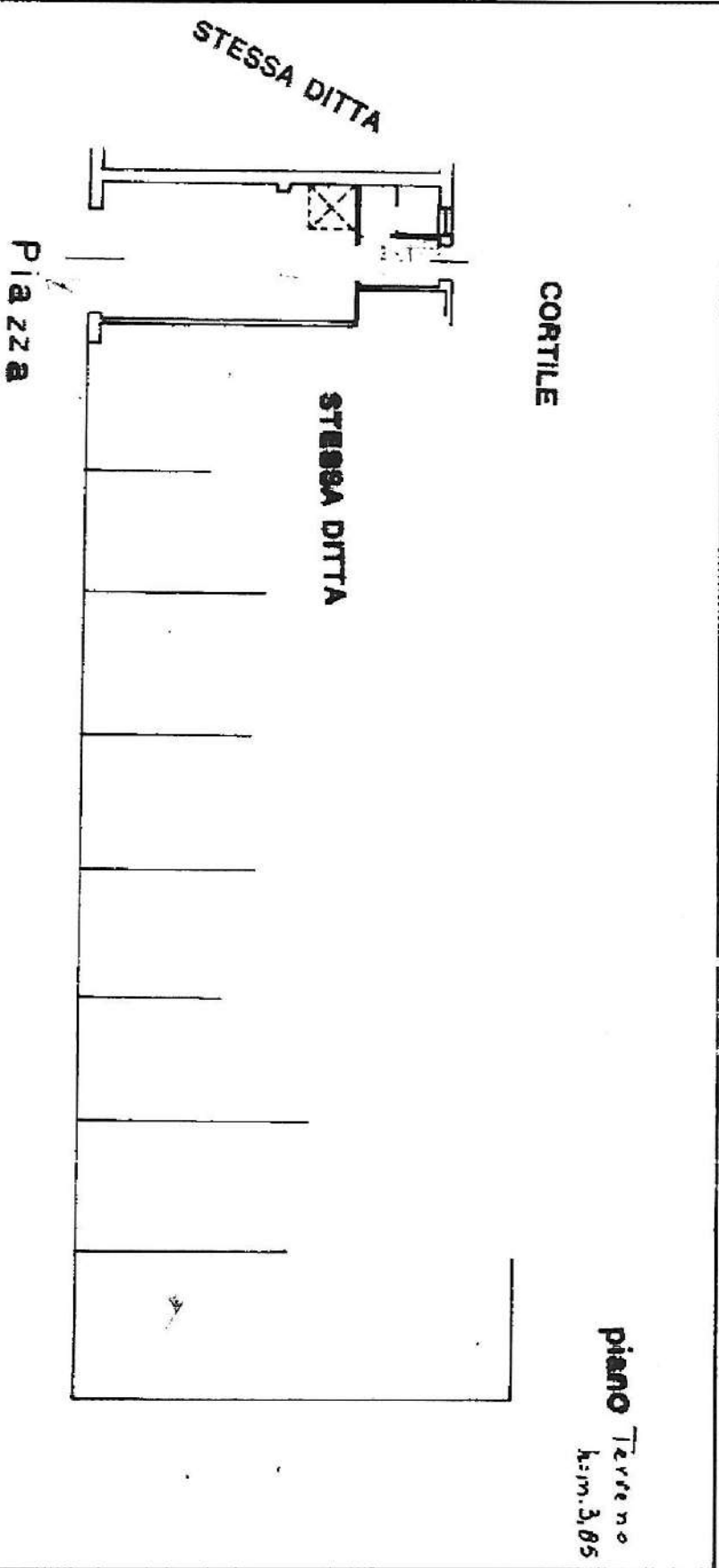

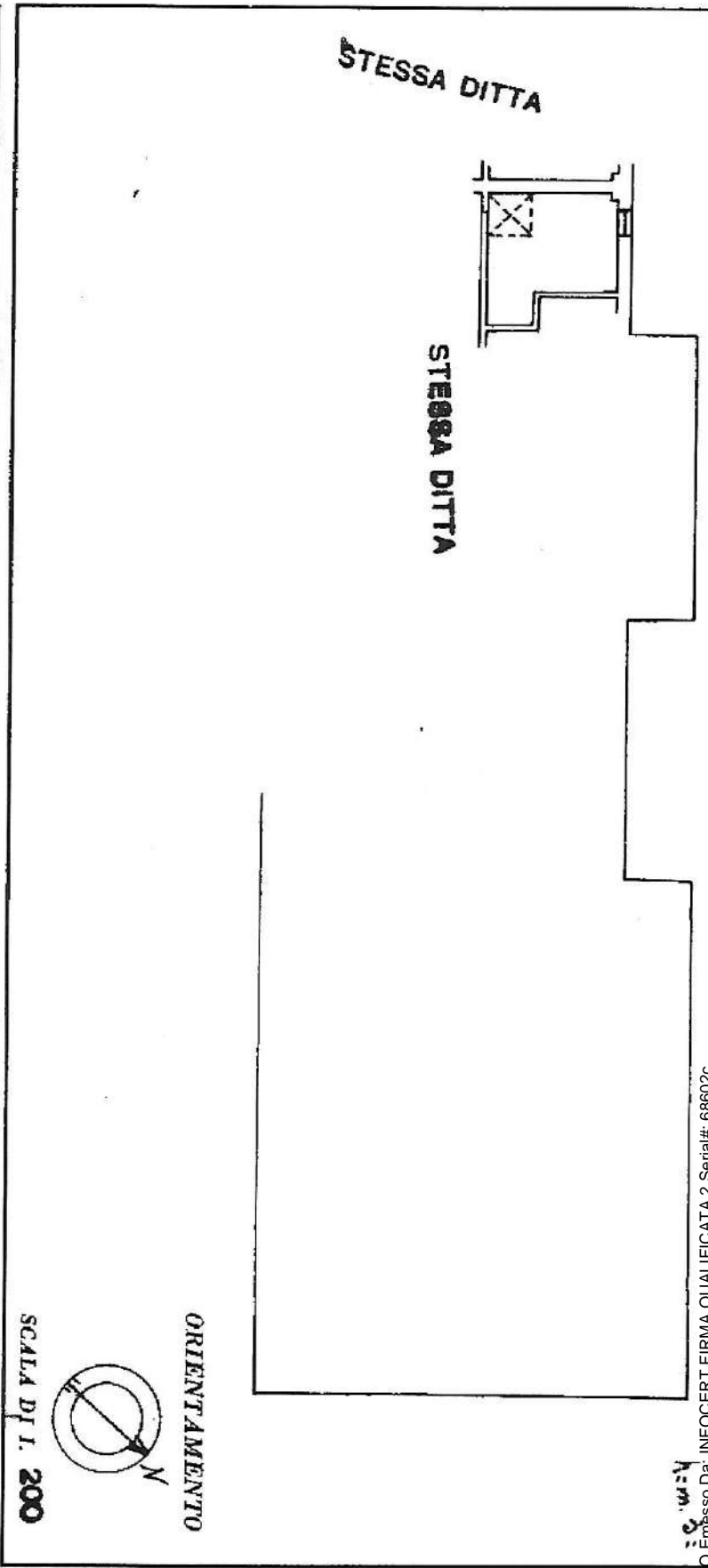

SPAZIO RISERVATO PER LE ANNOTAZIONI D'UFFICIO

DATA	PROT. No
	843

ISTITUTO POLIGRAFICO DELLO STATO

Compilata dal **Ing. Lombardo Vincenzo**
(Titolo, nome e cognome del tecnico)

Iscritto all'Albo degli **Ingegneri**
della Provincia di **MILANO**

DATA **30-7-1965**

Firma:

Catasto dei Fabbricati - Situazione al 14/05/2019 - 000
PIAZZA SAN GIUSEPPE n. 11 piano: T-S1;