



ACCERTAMENTO DELLA PROPRIETA' IMMOBILIARE URBANA

mod. D1

Quadro B Denuncia di Variazione							
Tipo Mappale n.	del	Unita'	a destinazione ordinaria	n.	Unita' in soppressione	n.	
			speciale e particolare	n.	1	in variazione	n. 1
			beni comuni non censibili	n.		in costituzione	n.
Causali:	diversa distribuzione degli spazi interni, ristrutturazione realizzata il 01/02/2005						
Documenti allegati:	Mod. 1N parte I	n. 1	Mod. 2N parte I	n.	1	planimetrie	n. 1
	Mod. 1N parte II	n.	Mod. 2N parte II	n.	1	pagine elaborato planimetrico	n.
Preallineamento	Volture	n.	Variazioni	n.		Accatastamenti	n.
	Unita' afferenti con intestati	n.	Unita' afferenti	n.			

Quadro U Unita' Immobiliari															
Riferimenti Catastali					Utilita' Comuni Censibili				Dati di Classamento Proposti						
N.	Part. spec.	Oper.	Sez.	Foglio	Particella Sub.	Op.	Sez.	Foglio	Particella Sub.	Z.C.	Cat. Piano	Cl. Cons.	Superf. cat. Scala Interno	Rendita € 1N/2N Lotto	Plan. Edificio
1		V		56	146	5				003	D/8			10.440,00	SI SI
	Indirizzo														
	VIALE MONZA 338														
											T-1 2				

Quadro D | Note Relative al Documento e Relazione Tecnica

l'unita' immobiliare e' stata oggetto di condono edilizio n.pg 1223585/2004 del 06/12/04.

Il Dichiarante: **GREGORINI UGO CESARE GIOVANNI**
 Residente in **MILANO (MI) - VIALE MONZA n. 338 c.a.p. 20100**

Il Tecnico: **Arch. FEMIA PASQUALE**
ALBO DEGLI ARCHITETTI DELLA PROVINCIA DI MILANO n. 9138
 Codice Fiscale: **FMEPQL64C30D181B**

(Firma)
 (Timbro e Firma)
 FEMIA PASQUALE
 9138

SEGNATORI ORDINE DEGLI ARCHITETTI, PIANIFICATORI DELLA PROVINCIA DI MILANO

Riservato all'Ufficio	Data _____	Protocollo _____
Verifica eseguita in data _____	Eseguita la registrazione _____	Notifica eseguita in data _____
_____	_____	_____
l'incaricato	l'incaricato	l'incaricato



**Agenzia del Territorio
CATASTO FABBRICATI
Ufficio Provinciale di
Milano**

Dichiarazione protocollo n. _____ del _____
Planimetria di u.i.u. in Comune di Milano
Viale Monza

civ. 338

Identificativi Catastali:
Sezione:
Foglio: 56
Particella: 146
Subalterno: 5

Compilata da:
Femia Pasquale
Iscritto all'albo:
Architetti
Prov. Milano

N. 9138

cheda n. 1 Scala 1:200

PIANTA PIANO TERRENO H=4.85MT

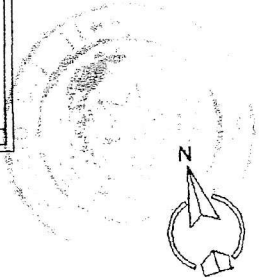
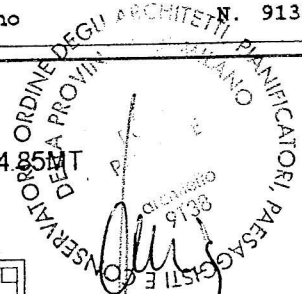
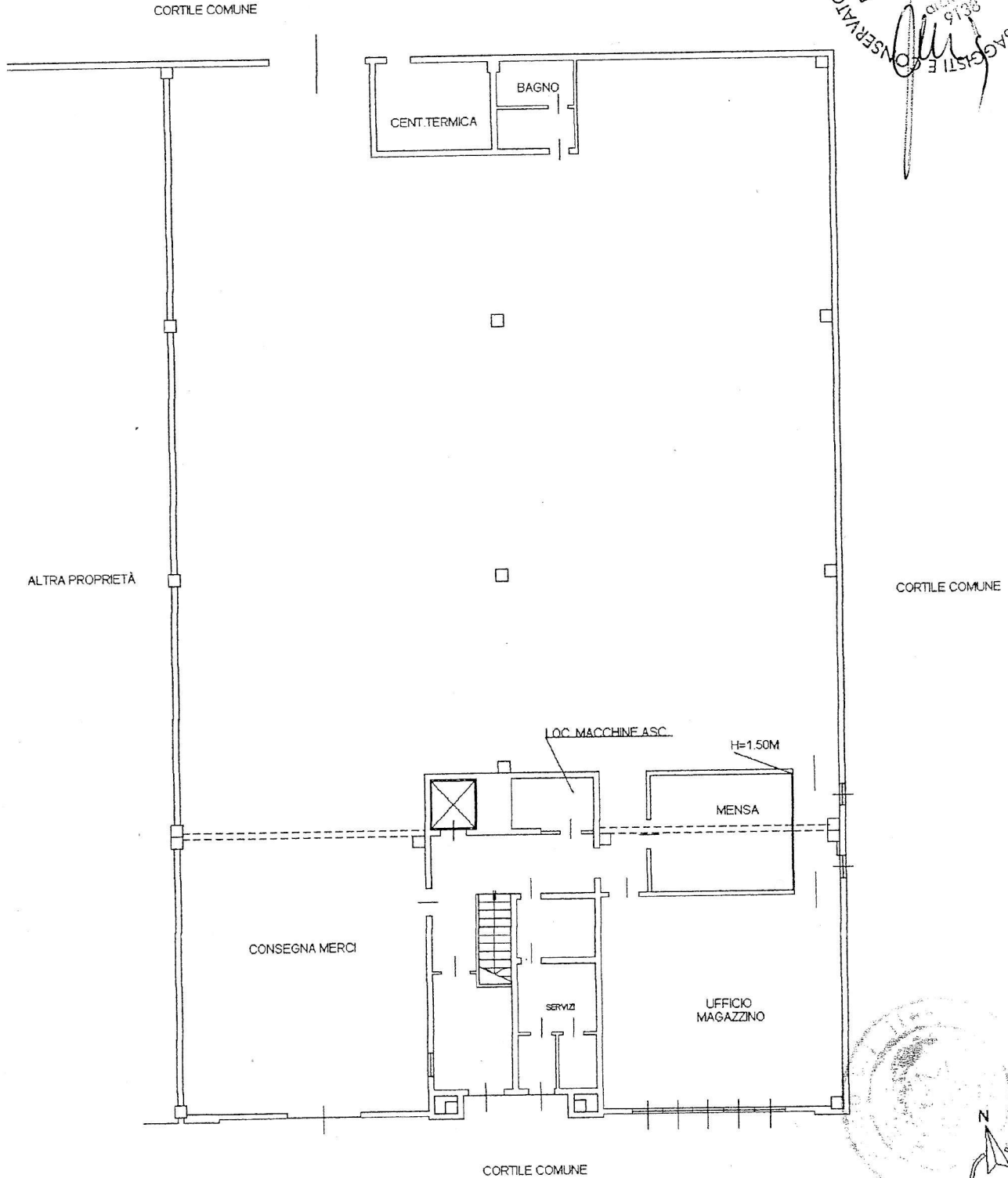

Agenzia del Territorio
CATASTO FABBRICATI
Ufficio Provinciale di
Milano

Dichiarazione protocollo n. _____ del _____
Planimetria di u.i.u. in Comune di Milano
Viale Monza _____ civ. 338

Identificativi Catastali: Sezione: Foglio: 56 Particella: 146 Subalterno: 5	Compilata da: Femia Pasquale Iscritto all'albo: Architetti Prov. Milano N. 9138
---	--

Carta n. 2 Scala 1:200

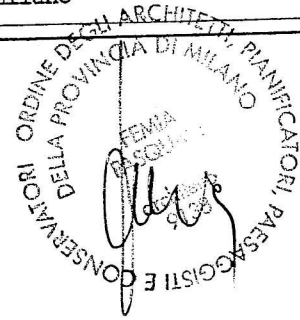

PIANTA PIANO PRIMO H=3.10 MT

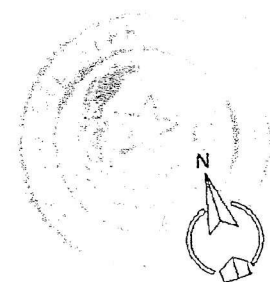
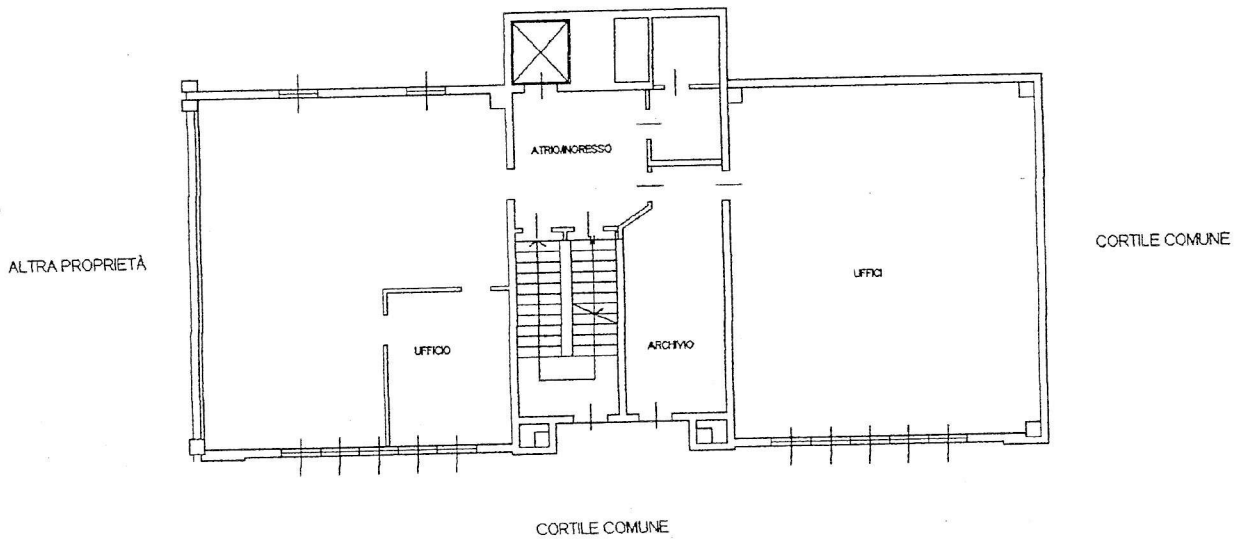

**Agenzia del Territorio
CATASTO FABBRICATI
Ufficio Provinciale di
Milano**

Dichiarazione protocollo n. _____ del _____
Planimetria di u.i.u. in Comune di Milano
Viale Monza _____ civ. 338

Identificativi Catastali:

Sezione:
Foglio: 56
Particella: 146
Subalterno: 5

Compilata da:
Femia Pasquale

Iscritto all'albo:
Architetti

Prov. Milano

N. 9138

Carta n. 3 Scala 1:200



PIANTA PIANO SECONDO H=3.45 MT

