

TRIBUNALE DI MILANO

PROCEDURA DI ESECUZIONE IMMOBILIARE

N° Gen. Rep. 10522019

data prima udienza comparizione: 26-02-2020 ore 11.50

GIUDICE ESECUTIVO: GE dott. G.PURICELLI

CUSTODE GIUDIZIALE: avv. Cristina Reina

Procedente creditore: **DEUTSCHE BANK MUTUI S.P.A.**
Debitore: [REDACTED]

Creditore intervenuto: **Muzio Giuseppe S.R.L.**

RAPPORTO DI VALUTAZIONE LOTTO 1
corpo A + B appartamento + autorimessa – Cascina S. Pietro, n°1
– Arese (MI)

**FASCICOLO FOTOGRAFICO
ALLEGATO ALLA PERIZIA
DELL'ESPERTO**

Esperto alla stima: arch. Emanuele Bianchi
Codice fiscale: BNCMNL62C13F205K
Studio in: via Terragni 31 - 20148 Milano
Telefono: 02-39216114
Fax: 02-700550809
Email: ebianchiarch@gmail.com
Pec: emanuele.bianchi@pct.pecopen.it



FOTO 1 – AEROFOTOGRAMMETRIA ARESE RISPETTO A MILANO



FOTO 2 – CASCINA S.PIETRO NEL CONTESTO DI ARESE



FOTO 5/8 – VISTE ESTERNE CASCIANA E BOX



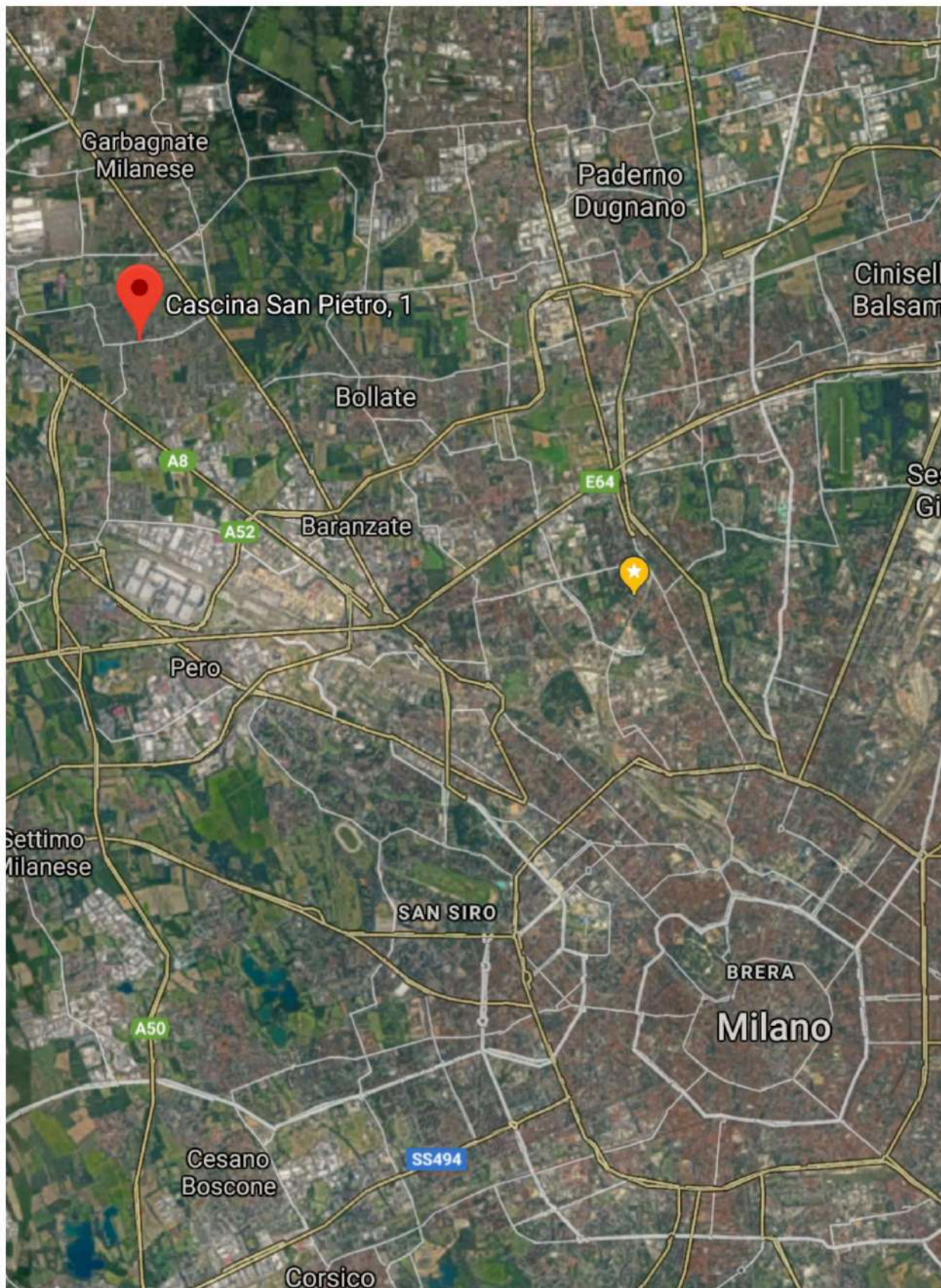

ENTRATA APPARTAMENTO
E SOTTOTETTO

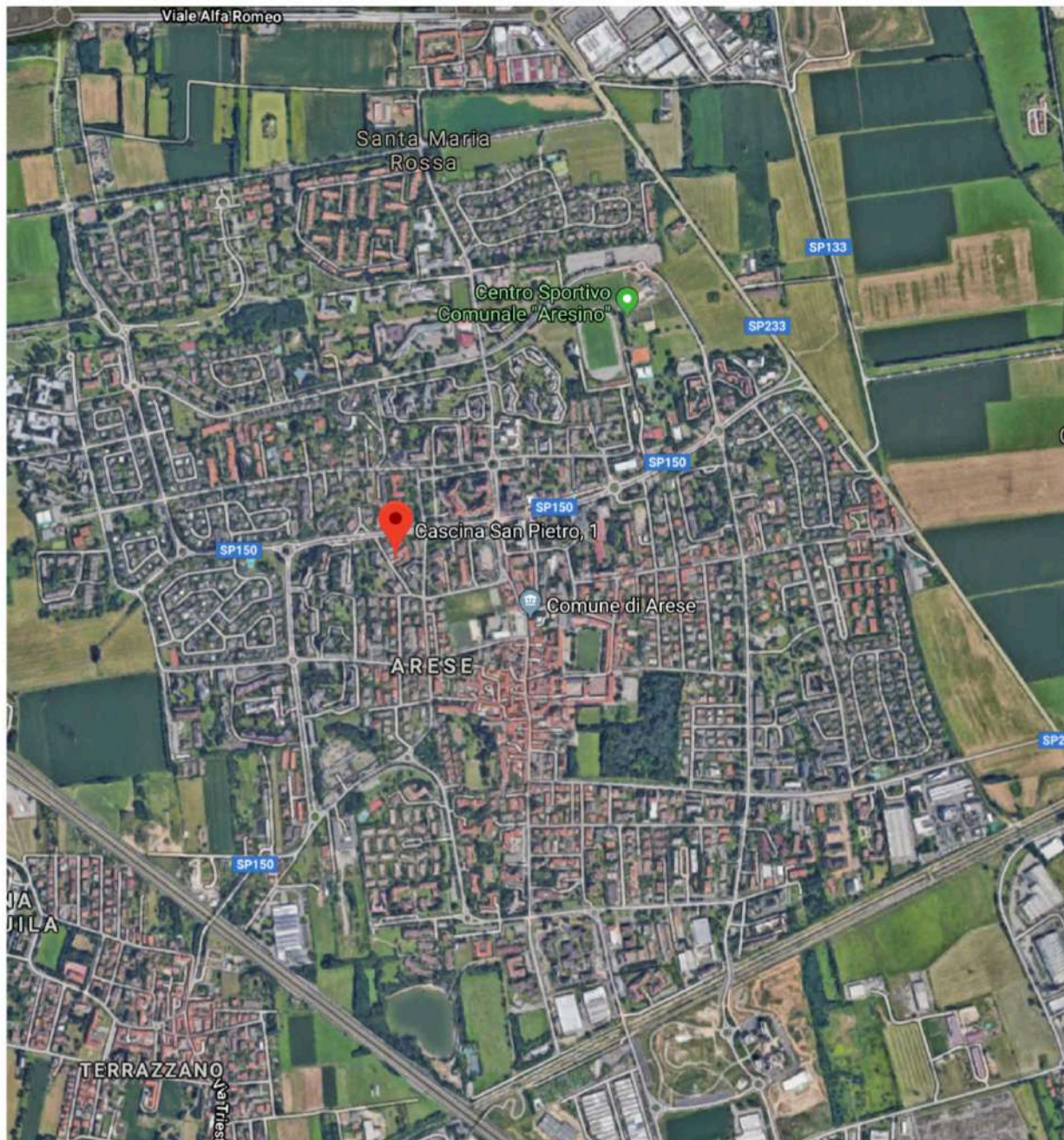
ENTRATA BOX



FOTO 9-16 – INTERNI APPARTAMENTO piano terra

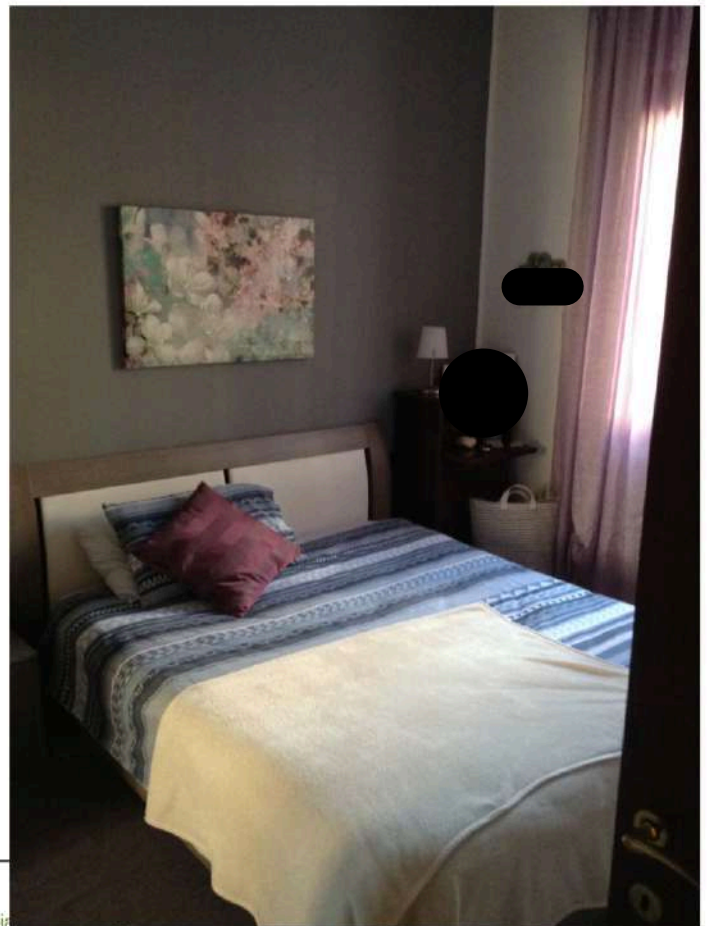



FOTO 17-20 – INTERNI APPARTAMENTO sottotetto



FOTO 21-23 – INTERNI box

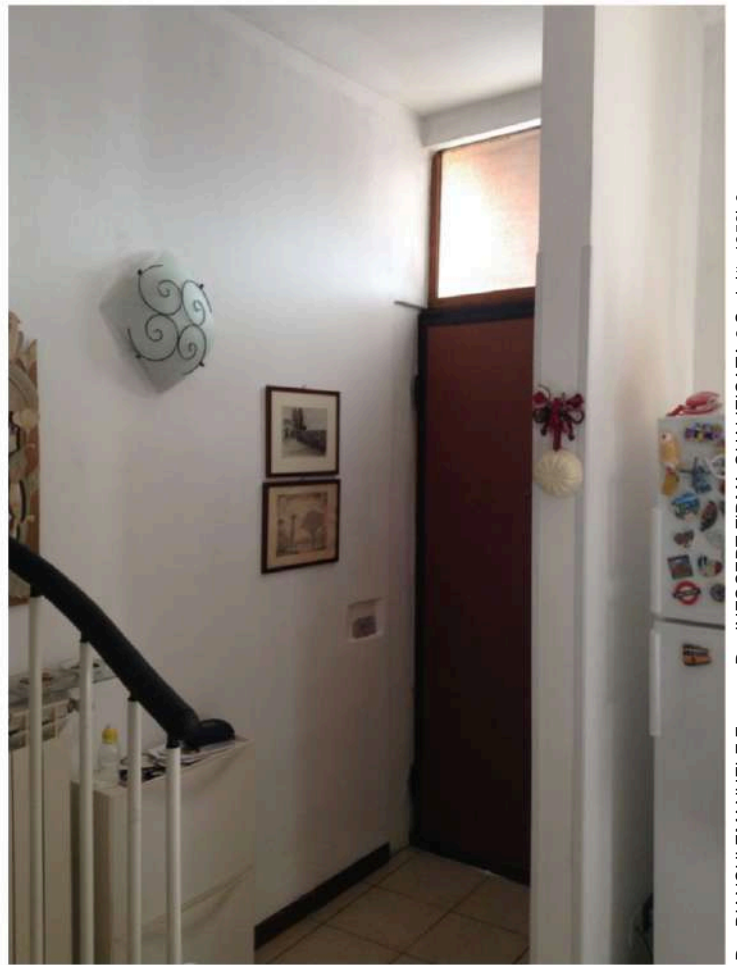
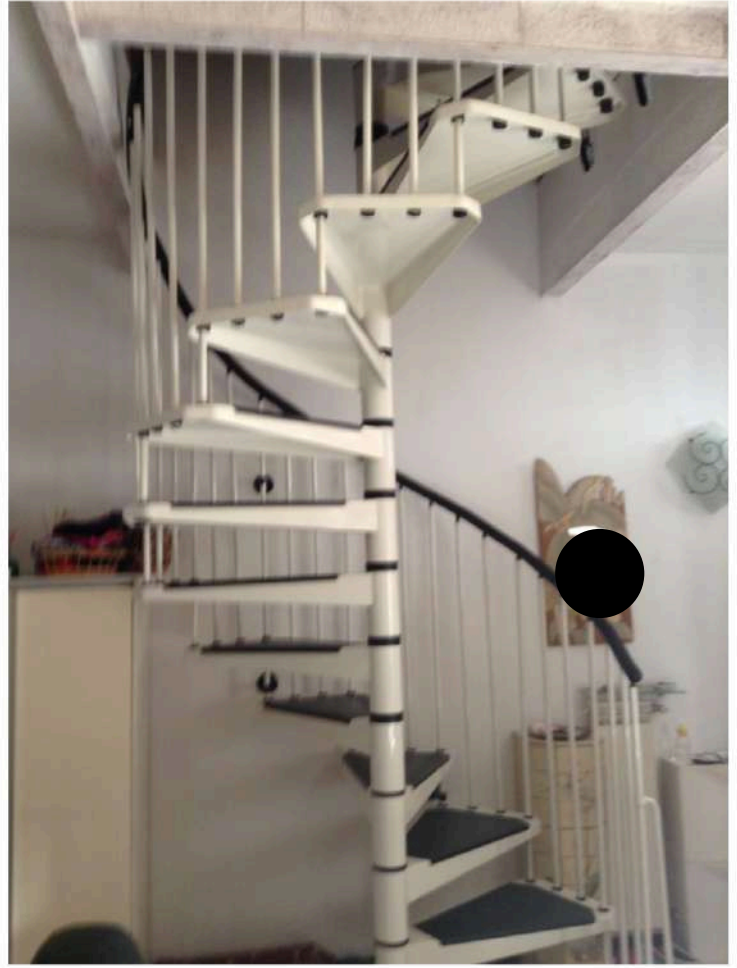