

**Agenzia delle Entrate
CATASTO FABBRICATI
Ufficio Provinciale di
Milano**

Dichiarazione protocollo n. MI0413014 del 24/10/2018

Planimetria di u.i.u. in Comune di Arese

Via Antonio Gramsci

civ. 47

Identificativi Catastali:

Sezione:

Foglio: 3

Particella: 156

Subalterno: 702

Compilata da:

Padoa Daniele Marco

Iscritto all'albo:

Architetti

Prov. Milano

N. 13988

Scheda n. 1

Scala 1:200

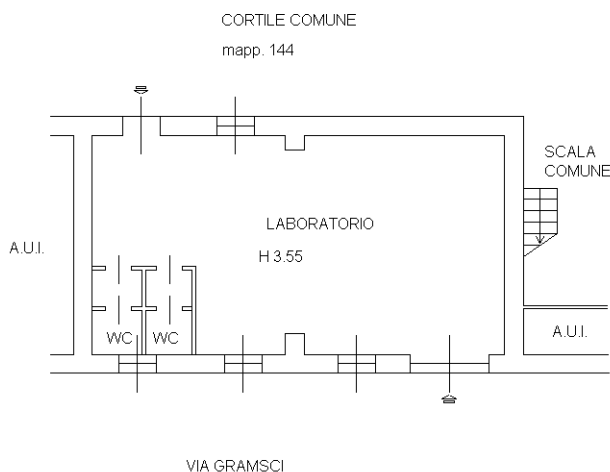

PIANTA Piano Terra
H 3.55



Ultima planimetria in atti

Catasto dei Fabbricati - Situazione al 06/11/2019 - Comune di ARESE (A389) - < Foglio: 3 - Particella: 156 - Subalterno: 702 >
VIA ANTONIO GRAMSCI n. 47 piano: T interno: 4;