

18/12/2019 - n. 1  
Scalatura: 1:200  
Catasto dei Fabbricati - Situazione al 18/12/2019 - Comune di MARCALLO CON CASONE (MI) - Foglio 2 Particella: 381 - Sub: Immobile graffiato  
Via Antonio Sciesa n. 24 piano: T-1;

Agenzia del Territorio  
**CATASTO FABBRICATI**  
Ufficio provinciale di  
Milano

Dichiarazione protocollo n. M00454020 del 12/07/2006  
Pianimetria di u.i.u. in Comune di Marcallo Con Casone  
Via Sciesa Amatore civ. 24

Identificativi Catastrali:  
Sezione:  
Foglio: 2  
Particella: 381  
Subalterno: 1

Compilata da:  
Valenti Adelfo  
Iscritto all'albo:  
Geometri  
Prov. Milano N. 5574

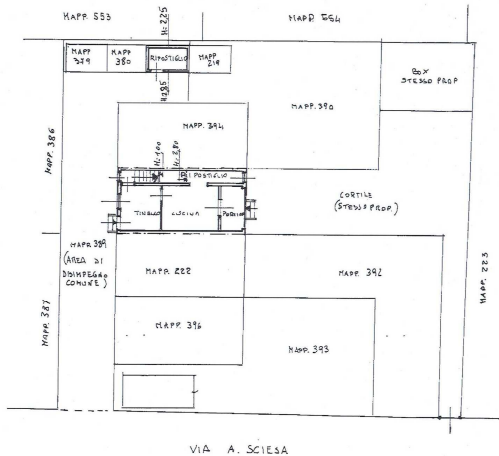

PIANO TERRA H<sub>2</sub> mt. 2.80

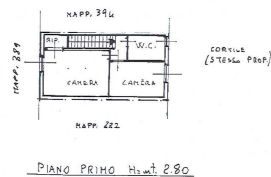

PIANO PRIMO H<sub>2</sub> mt. 2.80

Catasto dei Fabbricati - Situazione al 18/12/2019 - Comune di MARCALLO CON CASONE (MI) - Foglio 2 Particella: 381 - Sub: Immobile graffiato  
Via Antonio Sciesa n. 24 piano: T-1;



SCALA 1:200

**Agenzia del Territorio  
CATASTO FABBRICATI  
Ufficio Provinciale di  
Milano**

Dichiarazione protocollo n. MI0454020 del 12/07/2006

Planimetria di u.i.u. in Comune di Marcallo Con Casone

Via Sciesa Amatore

civ. 24

Identificativi Catastali:

Sezione:

Foglio: 2

Particella: 395

Subalterno: 2

Compilata da:

Valenti Adelio

Iscritto all'albo:

Geometri

Prov. Milano

N. 5574

Scheda n. 1

Scala 1:200

