

Fotografia n°1 – Vista della facciata del fabbricato.



Fotografia n°2 – Vista della facciata nord del fabbricato .



Fotografia n°3 – Vista della facciata ovest del fabbricato.



Fotografia n°4 – Vista del portone d'ingresso al fabbricato e del balcone dell'unità immobiliare e.

Fotografia n°5 – Vista della porta d'accesso all'unità immobiliare e di quella di accesso al piano cantinato.

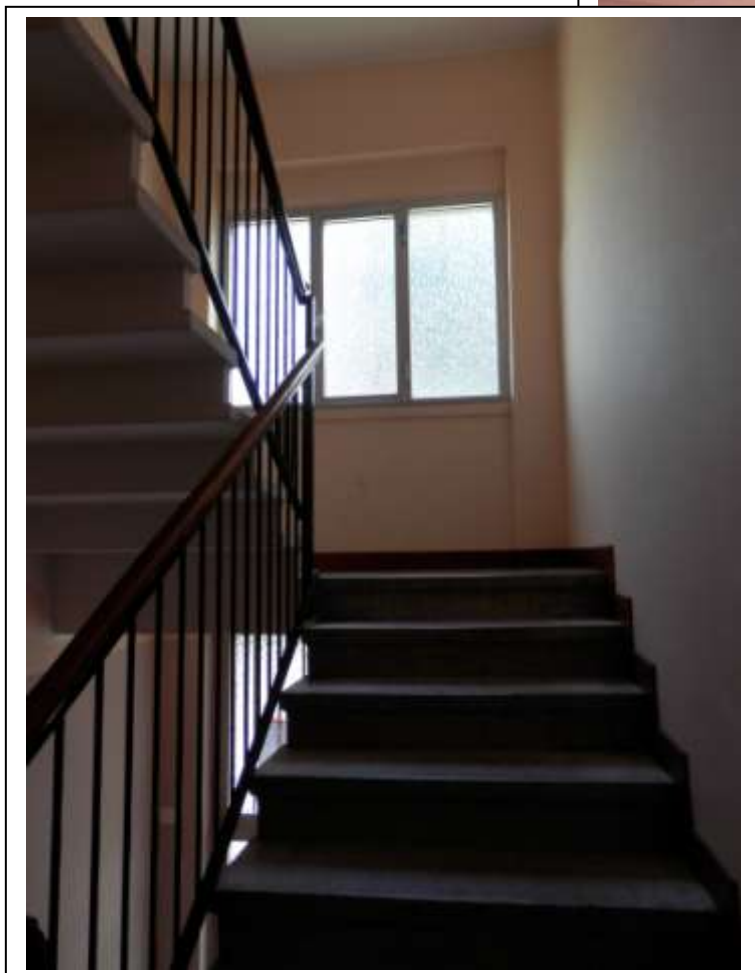
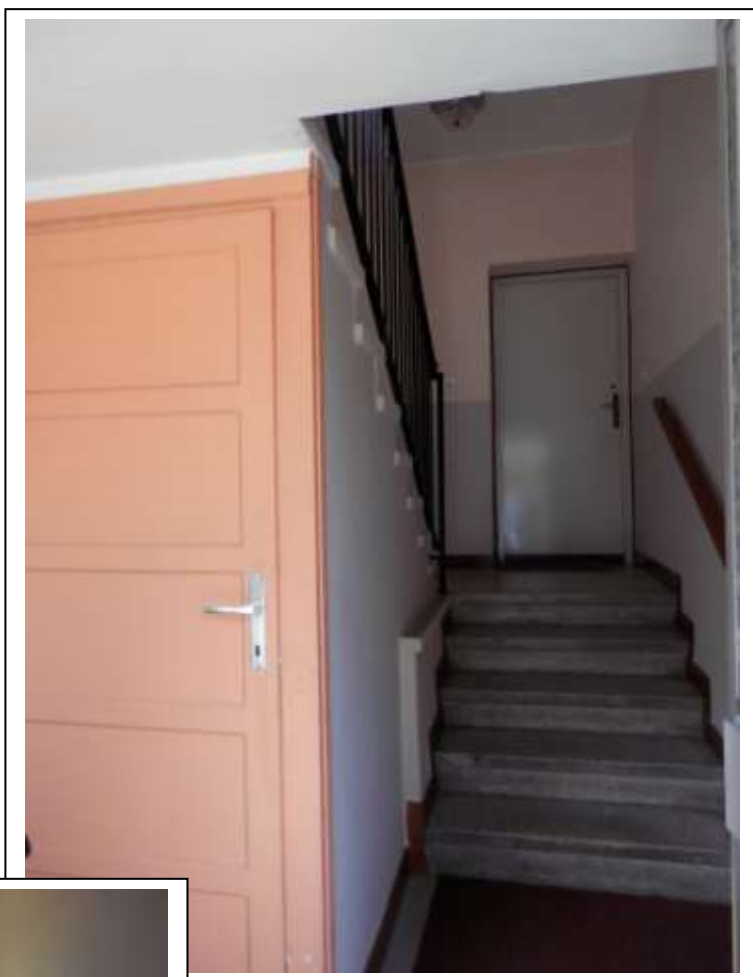

Fotografia n°6 – Vista del vano scala.

Fotografia n°7 – Vista della porta d'accesso all'unità immobiliare.

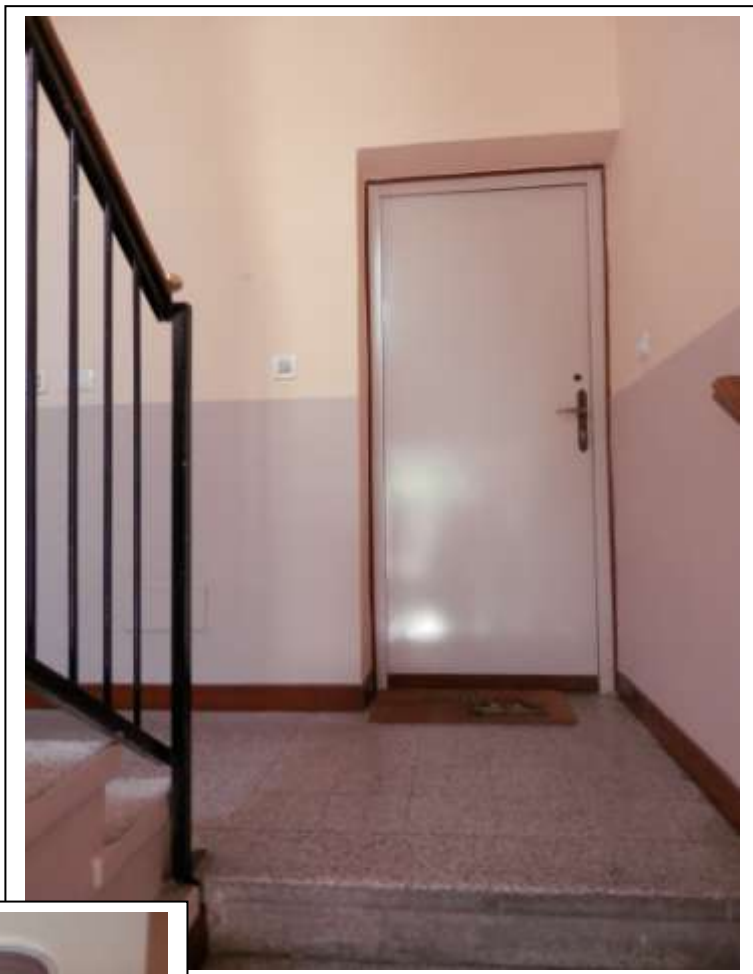

Fotografia n°8 – Vista della camera matrimoniale.

Fotografia n°9 – Vista del bagno.

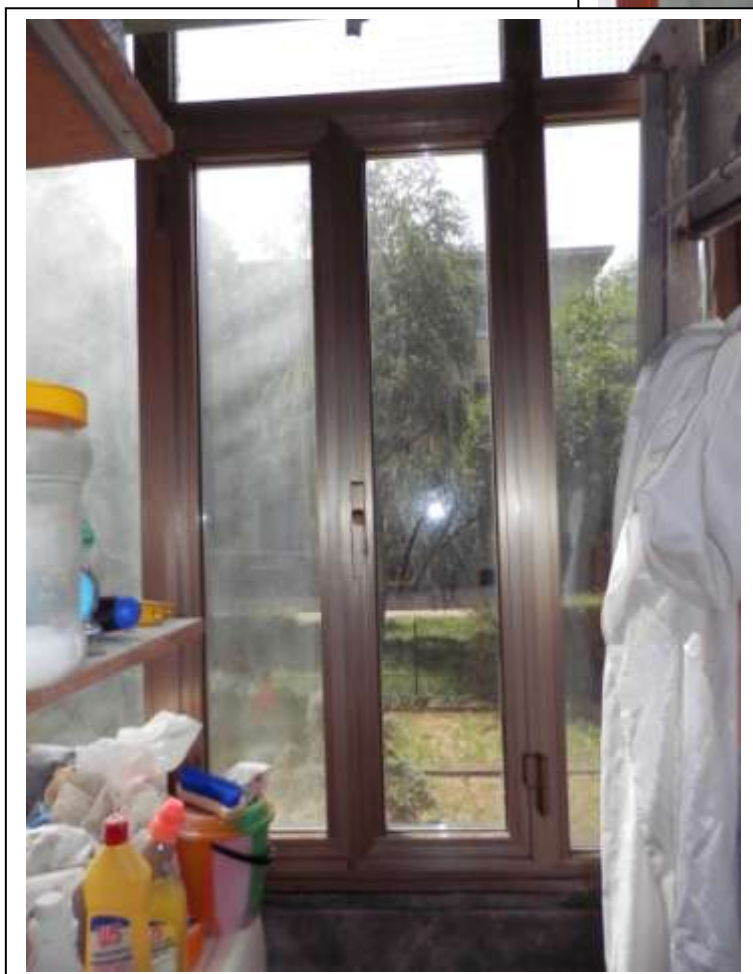

Fotografia n°10 – Vista del balcone chiuso da veranda nel locale bagno.



Fotografia n°11 – Vista del locale soggiorno.



Fotografia n°12 – Vista del locale soggiorno.

Fotografia n°13 – Vista della camera.

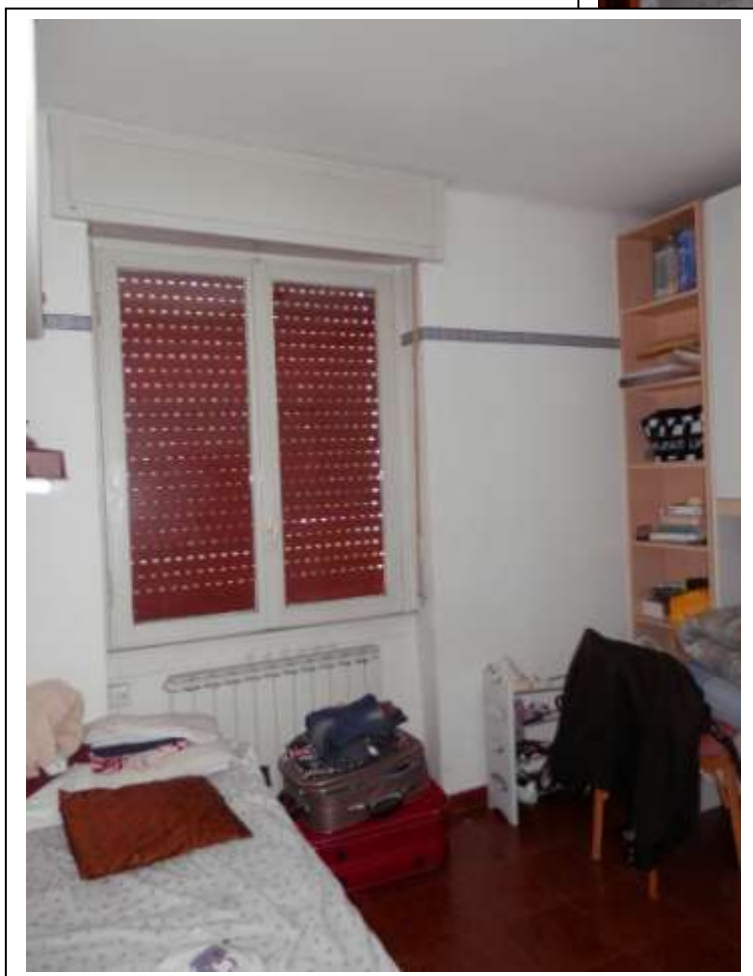
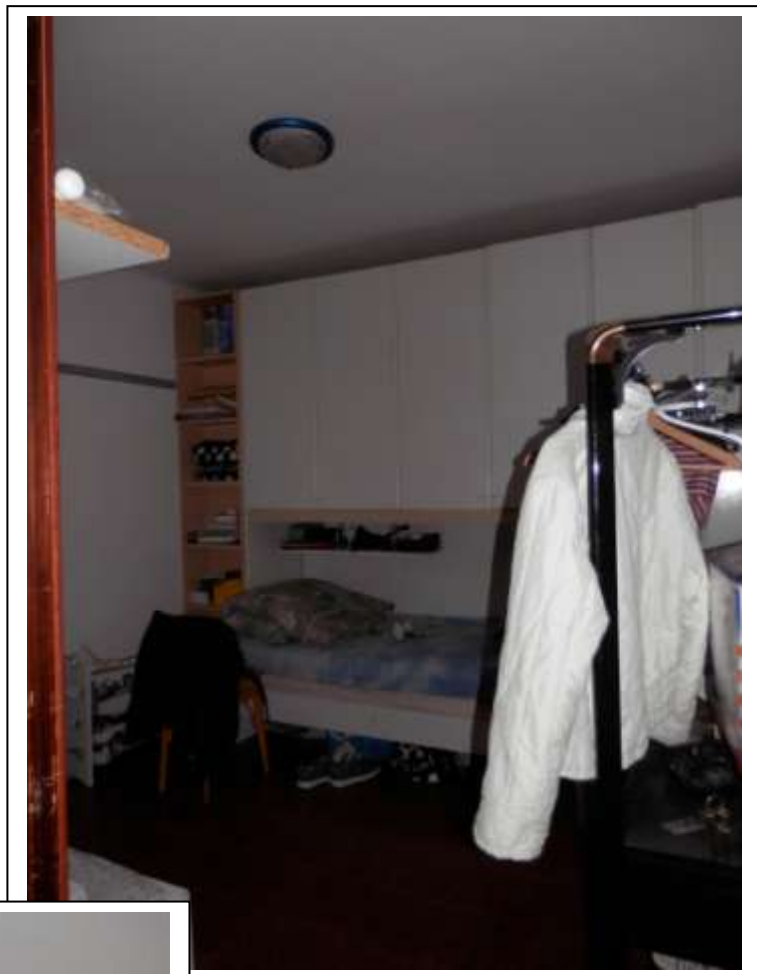

Fotografia n°14 – Vista della camera.

Fotografia n°15 – Vista del locale cucina.



Fotografia n°16 – Vista del piano cantinato.

Fotografia n°17 – Vista della cantina di pertinenza dell'unità immobiliare.



Fotografia n°18 – Vista della cantina di pertinenza dell'unità immobiliare.

MODULARIO
F. - Cat. S.P. - 481



MINISTERO DELLE FINANZE
DIREZIONE GENERALE DEL CATASTO E DEI SERVIZI TECNICI ERARIALI

Lire
20

NUOVO CATASTO EDILIZIO URBANO

(R. DECRETO-LEGGE 13 APRILE 1939, N. 652)

Planimetria dell'immobile situato nel Comune di *Vaprio d'Adda* Via *S. Francesco*
Ditta *Gestione Sua Casa - Via Bissolati 21 - Roma*
Allegata alla dichiarazione presentata all'Ufficio Tecnico Erariale di *Milano*

ACCERTAMENTO GENERALE DELLA
PROPRIETÀ IMMOBILIARE URBANA

(R. D. L. 13 Aprile 1939, n. 652)

COMUNE

di *Vaprio A.*

Talloncino di riscontro
DELLA
SCHEDE NUMERO

E

N° 0172721

AVVERTENZA: Il presente
talloncino deve essere incollato a
cura del dichiarante sulla plani-
metria (riproducendo la unità im-
mobiliare denunciata con la pre-
sente scheda) da presentare ai
sensi dell'articolo 7 del R. D. L.
13 aprile 1939, n. 652.

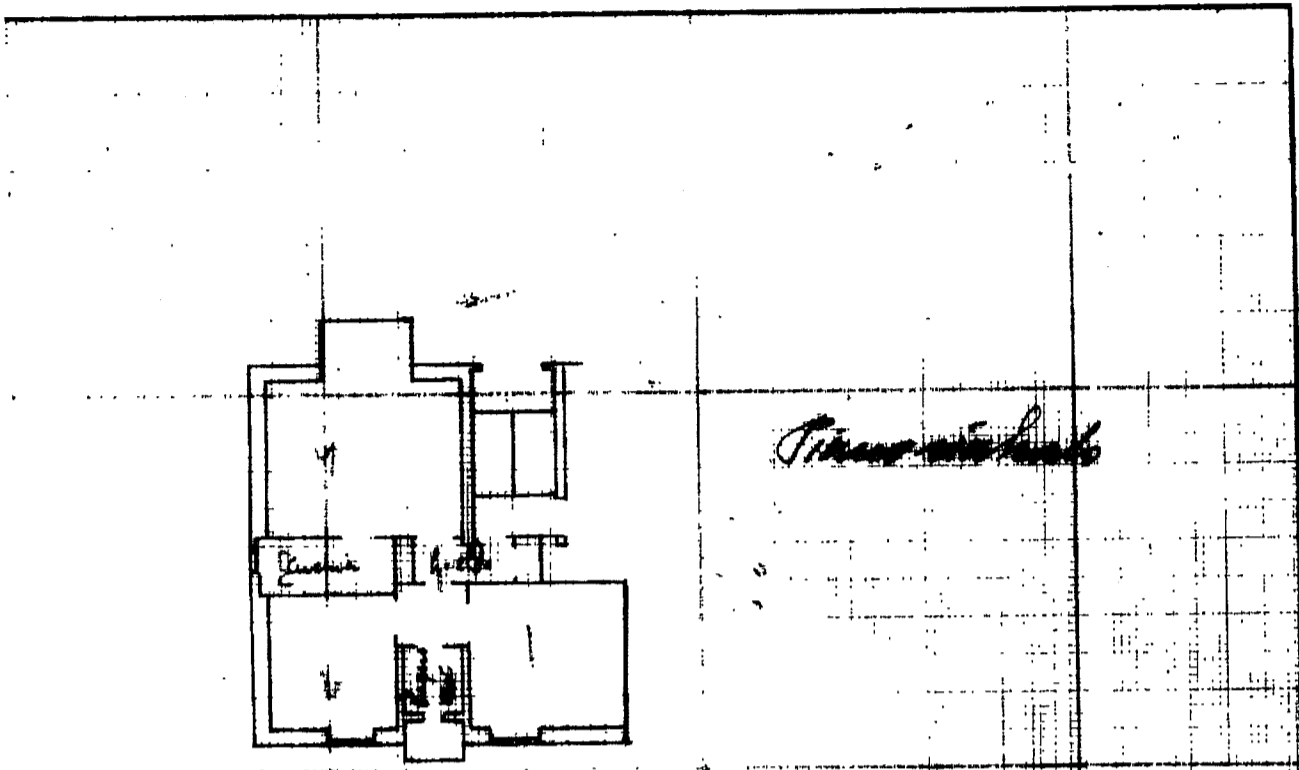

Coesione di proprietà della Ditta sopra indicata

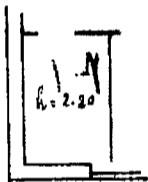

Cautina

ORIENTAMENTO

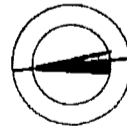

SCALA DI 1:200

VAPRIO D'ADDA(L.667) - < Foglio: 8 Particella: 13 - Subalterno 8 >

SPAZIO RISERVATO PER LE ANNOTAZIONI D'UFFICIO

DATA
PRONT. N°

Compilata dal
(Titolo, nome e cognome del tecnico)

Iscritto all'Albo de
della Provincia di

DATA

Firma:

ISTITUTO GEOGRAFICO DELLO STATO

Carta dei Fabbricati - Situazione al 12/03/2014 - Comune di Vaprio d'Adda - Foglio: 8 Particella: 13 - Subalterno 8 - S. FRANCESCO n.10 piano: T-S1 interr. 1 scala: A