

DIREZIONE GENERALE DEL CATASTO E DEI SERVIZI TECNICI ERARIALI
NUOVO CATASTO EDILIZIO URBANO

Planimetria dell'immobile situato nel Comune di *ROZZANO* - *MI* - *15* - *1*
Data *10 GIUGNO 1972* - *PROV. DI MILANO* - *Viale di Milano n° 25*
Allegata alla dichiarazione presentata all'Ufficio Tecnico Erariale di *MILANO*

0019003

0019005

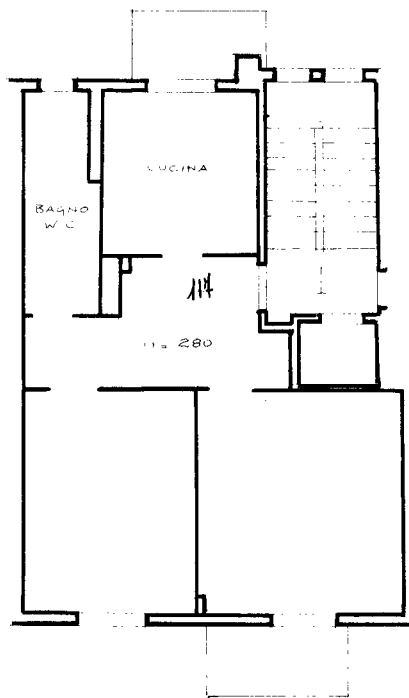

pianta piano 3°

ORIENTAMENTO



SCALA DI 1:100

N.B. Tutte le coerenze sono proprietà della Ditta intestata

SPAZIO RISERVATO PER LE ANNOTAZIONI D'UFFICIO

DATA *10 GIUG. 1972*
PROT. N° *4425*

Compilata dal *G.I.B. Giovanni Caroli*
(Data, nome e cognome del tecnico)

Iscritto all'Albo dei *1706*

della Provincia di *MILANO*

DATA *31/12/72*

Firma:

Catasto dei Fabbricati - Situazione al 31/01/2018 - Comune di ROZZANO (H623) - < Foglio: 15 - Particella: 462 - Subalterno: 31 >
VIA PINI n. 14 piano: 3-8 interno: 117 scala: I;

Ultima planimetria in atti