

MODULARIO
F. - Car. N. Y. 315



MINISTERO DELLE FINANZE
DIREZIONE GENERALE DEL CATASTO E DEI SERVIZI TECNICI CATASTRALI

15648

(Nuovo Catasto Edilizio Urbano)

Lire
20

NUOVO CATASTO EDILIZIO URBANO

Planimetria dell'immobile situato nel Comune di Milano

Tartini 134

Ditta Immo/pe tre monti s.r.l.

Allegata alla dichiarazione presentata all'Ufficio Tecnico Catastrale di Milano

D 0946389

STESSA PROP.
STESSA PROP.
STESSA PROP.
STESSA PROP.

SOLAIO hcm.230
map. 5219 sub 139

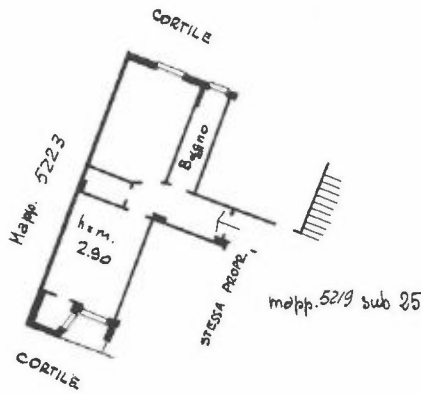

1° piano

ORIENTAMENTO



SCALA DI 1:200

SPAZIO RISERVATO PER

NOTAZIONI DI EREDITA'

compilata dal Geom. Sandro Quattrocchi

DATA
PRONT.

iscritto all'Albo dei Geometri
nella Provincia di Milano

del 28-3-1961

Firma Geom. Sandro Quattrocchi

Ultima planimetria in atti

Data presentazione:04/04/1961 - Data: 28/06/2017 - n. T39950 - Richiedente: LRENRC61P05B157E

Totale schede: 1 - Formato di acquisizione: A3(297x420) - Formato stampa richiesto: A4(210x297)

Catasto dei Fabbricati - Situazione al 28/06/2017 - Comune di MILANO (F205) - < Foglio: 133 - Particella: 210 - Subalterno: 15 >
VIA GIUSEPPE TARTINI n. 13 piano: 1-7;

Firmato Da: MARIA ELENA SAMMARTIN Emesso Da: INFOCERT FIRMA QUALIFICATA 2 Serial#: 130b18