

**Agenzia del Territorio
CATASTO FABBRICATI
Ufficio Provinciale di
Milano**

Dichiarazione protocollo n. MI0800332 del 07/11/2012

Planimetria di u.i.u. in Comune di Milano

Via San Vittore

civ. 39

Identificativi Catastali:

Sezione:
Foglio: 384
Particella: 223
Subalterno: 821

Compilata da:
Andena Stefano

Iscritto all'albo:
Geometri

Prov. Milano

N. 10085

Scheda n. 1

Scala 1:200

VIA SAN VITTORE

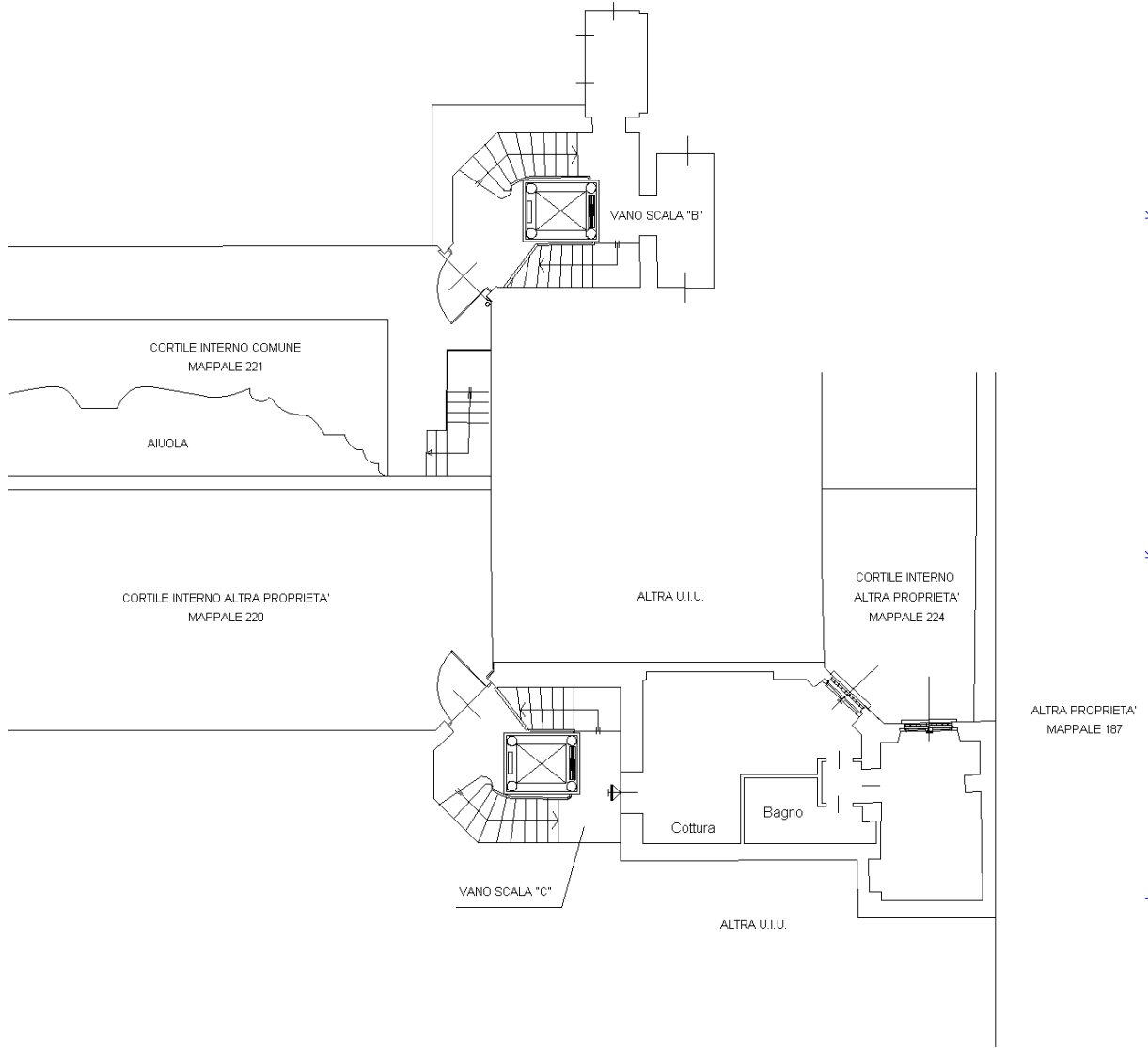

PIANTA PIANO TERRA (RIALZATO)

H= 3.50 Mt

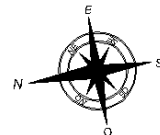

Ultima planimetria in atti

