

N=5038900

E-1516200

I Particella: 27



Comune: MILANO
Foglio: 194

Scala originale: 1:1000
Dimensione cornice: 267.000 x 189.000 metri

15-Giu-2017 17:54 45
Prot. n. T333979/2017

Ufficio Provinciale di Milano - Territorio Servizi Catastrali - Direttore ING. ANTONIO PELUSO

Vis. Tot. (0 90 cm) 0

Firmato Da: MAGNI STEFANIA Emesso Da: ARUBAPEC S.P.A. NG CA 3 Serial#: 4cd04be7ba60d6d18aba95be58ae0cf2

Firmato Da: MATTEO ROSSI Emesso Da: INFOCERT FIRMA QUALIFICATA 2 Serial#: 65754

Agenzia del Territorio
CATASTO FABBRICATI
Ufficio Provinciale di
Milano

Dichiarazione protocollo n. MI0792653 del 02/10/2008

Planimetria di u.i.u. in Comune di Milano

Via Privata Felice Romani

civ. 6

Identificativi Catastali:

Sezione:

Foglio: 194

Particella: 27

Subalterno: 713

Compilata da:
Carrara Daniele

Iscritto all'albo:
Architetti

Prov. Milano

N. 12413

Scheda n. 1 Scala 1:200

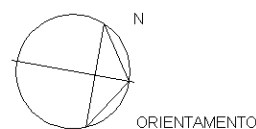
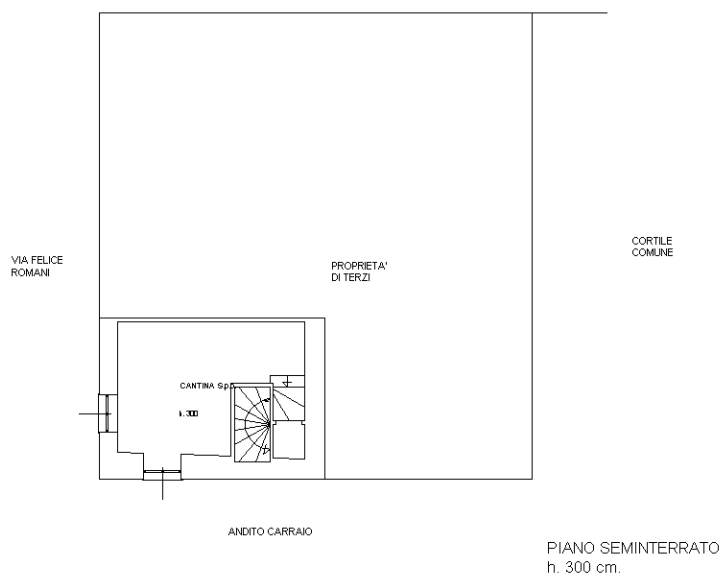
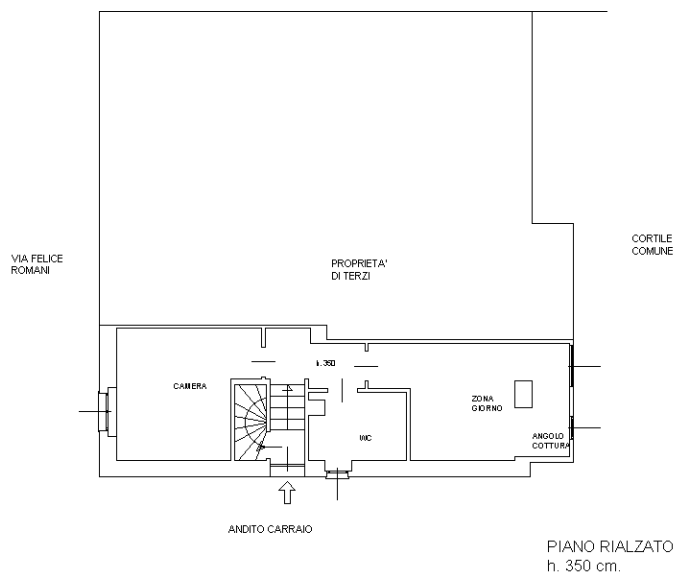

Ultima planimetria in atti