

MODULARIO
F. rig. rend. 497



MINISTERO DELLE FINANZE
DIREZIONE GENERALE DEL CATASTO E DEI SS.TT.EE.
CATASTO EDILIZIO URBANO (RDL 13-4-1939, n. 652)

MOD. BN (CEU)

Planimetria di u.i.u. in Comune di MILANO via VANVITELLI civ. 42

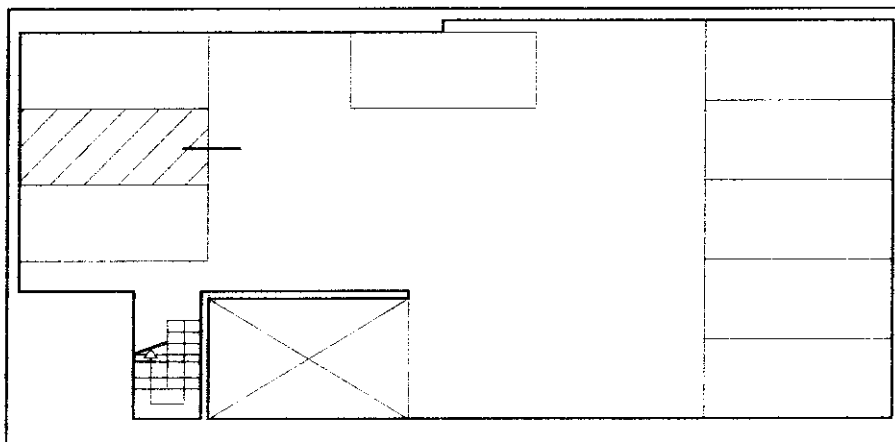

PIANO INTERRATO

ORIENTAMENTO



SCALA DI 1: 20



02228773

Dichiarazione di N.C.

Denuncia di variazione

Compilata da ARCH. CONTE ADRIANO
(Titolo, cognome e nome)

RISERVATO ALL'UFFICIO

Ultima planimetria in atti

Data presentazione: 26/06/2000 - Data: 06/03/2017 - n. T203063 - Richiedente: NGLFNC60H29B428N
Totale schede: F - Formato di acquisizione: F (210x297) - Formato stampa richiesto: F (210x297)
n. 380 sub. F.C.S.

Iscritto all'Albo dei PROF. ARCHITETTI
CONTE ADRIANO
data 19/01/2007 Firma [Signature]

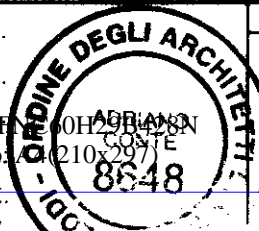

Catasto dei Fabbricati - Situazione al 06/03/2017 - Comune di MILANO (F205) - < Foglio: 317 - Particella: 390 - Subalterno: 703 >
Via LUIGI VANVITELLI n. 42 piano: S1;