

MODULARIO
a r.f. n. 497



MINISTERO DELLE FINANZE
DIPARTIMENTO DEL TERRITORIO
CATASTO EDILIZIO URBANO (RDL 13-4-1939, n. 652)

MOD. **BN** (CEU)

LIRE
200
33

Planimetria di u.i.u. in Comune di **MILANO** via **Menabrea**

civ. **33**

PIANO RIALZATO
h.350

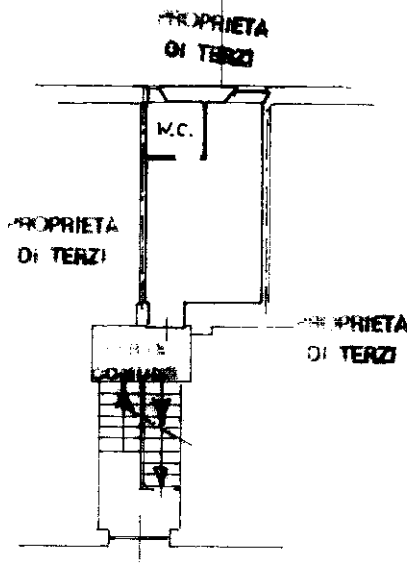

PIANO QUINTO
sotto tetto

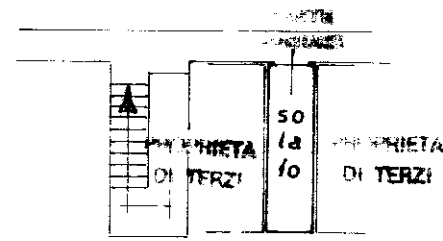

parte
consumata
cortile
m a p p. 8 4

ORIENTAMENTO

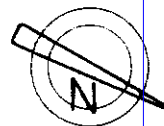

SCALA DI 1:200



01229582

Dichiarazione di N.C.

Denuncia di variazione

Ultima planimetria in atti

Compilata dal

Geom. **G. E. TRAVEZZANI**

RISERVATO ALL'UFFICIO

Data presentazione: 04/10/2000 - Data: 03/04/2018 - n. T170095 - Richiedente: CZZMCD65T06F537E

Totale Schede: 187 - Formato di acquisizione: A4(210x297) - stampato r5075

n. 82 sub. 101

data 0007.110.00

Firma

Giuseppe Travezzani

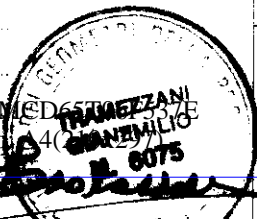

Catasto dei Fabbricati - Situazione al 03/04/2018 - Comune di MILANO (F205) - < Foglio: 187 - Particella: 82 - Subalterno: 101 >
VIA LUIGI FEDERICO MENABREA n. 33 piano: T-5;