TRIBUNALE ORDINARIO DI MILANO
SEZIONE ESECUZIONI IMMOBILIARI DI MILANO

Esecuzione Forzata

**CONDOMINIO VIA MEINA N. 6,
MILANO**

contro
TIZIO

N. Gen. Rep. **1341/2016**

Giudice: Dott.ssa Caterina Trentini
Custode Giudiziario: Avv. Luca Salati

Firmato Da: MARIANGELA SIRENA Emesso Da: INFOCERT FIRMA Q

DOCUMENTAZIONE FOTOGRAFICA

Tecnico Incaricato: Dott. Arch. Mariangela Sirena
Isritto all'Albo degli Architetti della Provincia di Milano al n. 9388
Isritto all'Albo del Tribunale al n. 11523

Giudice: Dott.ssa Caterina Trentini
Custode Giudiziario: Avv. Luca Salati
Perito: Dott. Arch. Mariangela Sirena



Esecuzione Forzata n. 1341/2016
CONDOMINIO VIA MEINA N. 6, MILANO contro
TIZIO

C.F. SRNMNG66S51F205S – P.IVA 12054360156

con studio in Milano – Via Arzaga n. 15
Telefono 02 4120786 - Fax 02 87262041 e-
mail: mariangela.sirena@pct.pecopen.it

Bene immobile sito in Milano
Via Privata Meina n. 6
Lotto 001

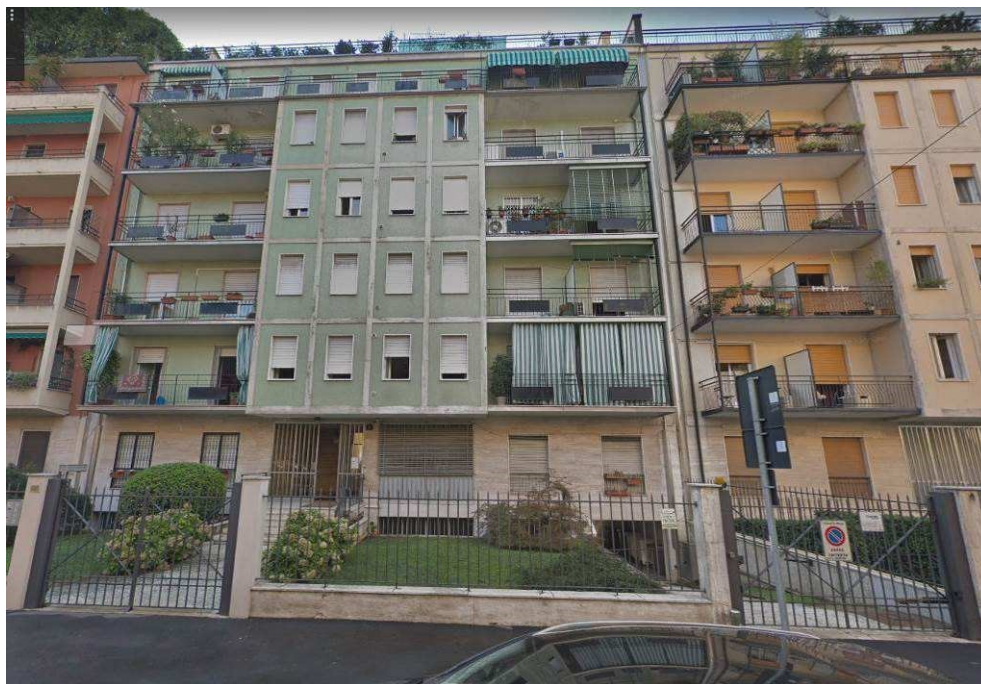

Fotografia n. 1 – Vista del prospetto principale del Condominio Via Meina n. 6, Milano con il cancello di ingresso pedonale sulla sinistra ed il cancello di ingresso carraio sulla destra

Firmato Da: MARIANGELA SIRENA Emesso Da: INFOCERT FIRMA Q





Fotografia n. 2 – Particolare del citofono posizionato in corrispondenza dell'ingresso pedonale sulla Via Meina n. 6, dove non compaiono né il nome del debitore esecutato né il nome dell'occupate l'immobile pignorato



Firmato Da: MARIANGELA SIRENA Emesso Da: INFOCERT FIRMA Q

Fotografia n. 3 – Vista della rampa in corrispondenza dell'ingresso carraio sulla Via Meina n. 6, che conduce al cortile comune sul retro del Condominio





Fotografia n. 4 – Vista del prospetto principale su strada del Condominio, con particolare di due finestre (camere) dell'appartamento oggetto di pignoramento al piano rialzato, e dell'accesso a destra al cortile comune sul retro





Fotografia n. 5 – Vista del prospetto secondario del Condominio (cortile comune sul retro), con particolare di tre finestre (camera, cucina e bagno) dell'appartamento oggetto di pignoramento al piano rialzato

Firmato Da: MARIANGELA SIRENA Emesso Da: INFOCERT FIRMA Q





Fotografia n. 6 – Vista del prospetto secondario del Condominio Via Meina n. 6, Milano con particolare della porta di accesso al corpo scale sulla sinistra e della porta di accesso ai locali cantina sulla destra

Firmato Da: MARIANGELA SIRENA Emesso Da: INFOCERT FIRMA Q





Fotografia n. 7 – Particolare della porta di accesso ai locali cantina al piano seminterrato

Firmato Da: MARIANGELA SIRENA Emesso Da: INFOCERT FIRMA Q





Fotografia n. 8 – Particolare della porta di accesso alla cantina oggetto di pignoramento al piano seminterrato

Firmato Da: MARIANGELA SIRENA Emesso Da: INFOCERT FIRMA Q





Fotografia n. 9 – Vista dell'interno della cantina oggetto di pignoramento al piano seminterrato

Firmato Da: MARIANGELA SIRENA Emesso Da: INFOCERT FIRMA Q



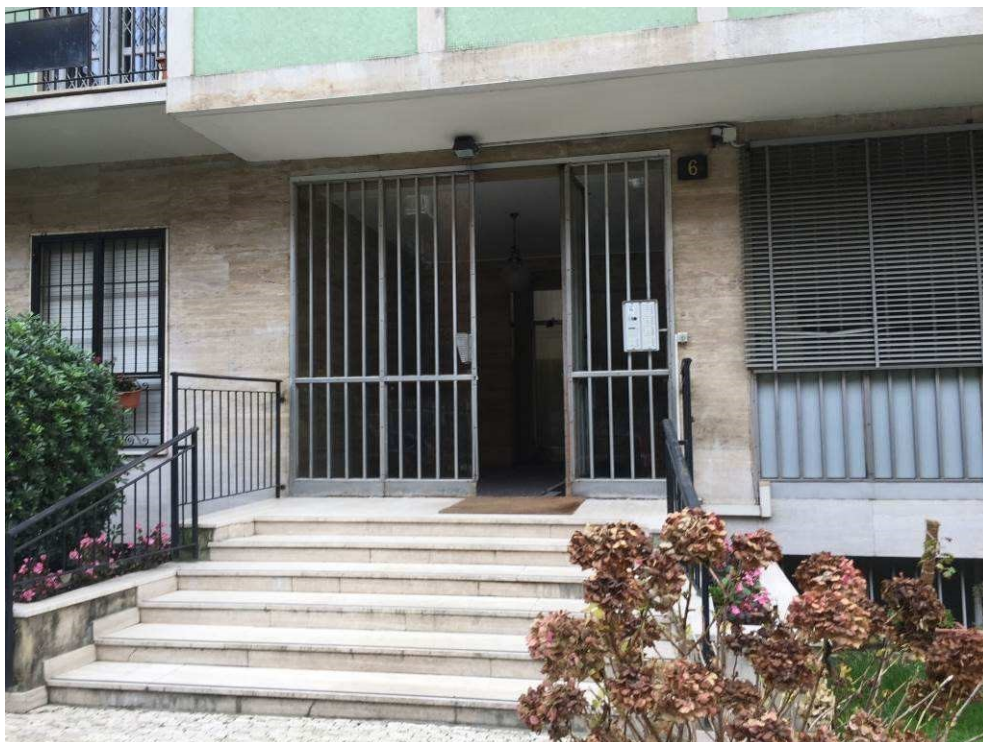

Fotografia n. 10 – Vista della rampa e del portone di accesso al Condominio Via Meina n. 6, Milano



Firmato Da: MARIANGELA SIRENA Emesso Da: INFOCERT FIRMA Q



Fotografia n. 11 – Particolare del citofono posizionato anche in corrispondenza del portone di accesso all'atrio comune del Condominio, dove non compaiono né il nome del debitore esecutato né il nome dell'occupate l'immobile pignorato



Fotografie n. 12/13 – Vista dell'atrio comune del Condominio - piano rialzato: sopra guardiola portineria sulla destra, porta di ingresso all'appartamento oggetto di pignoramento al centro, porta del locale portineria sulla sinistra; sotto vano ascensore (non a servizio dell'appartamento oggetto di pignoramento)

Firmato Da: MARIANGELA SIRENA Emesso Da: INFOCERT FIRMA Q





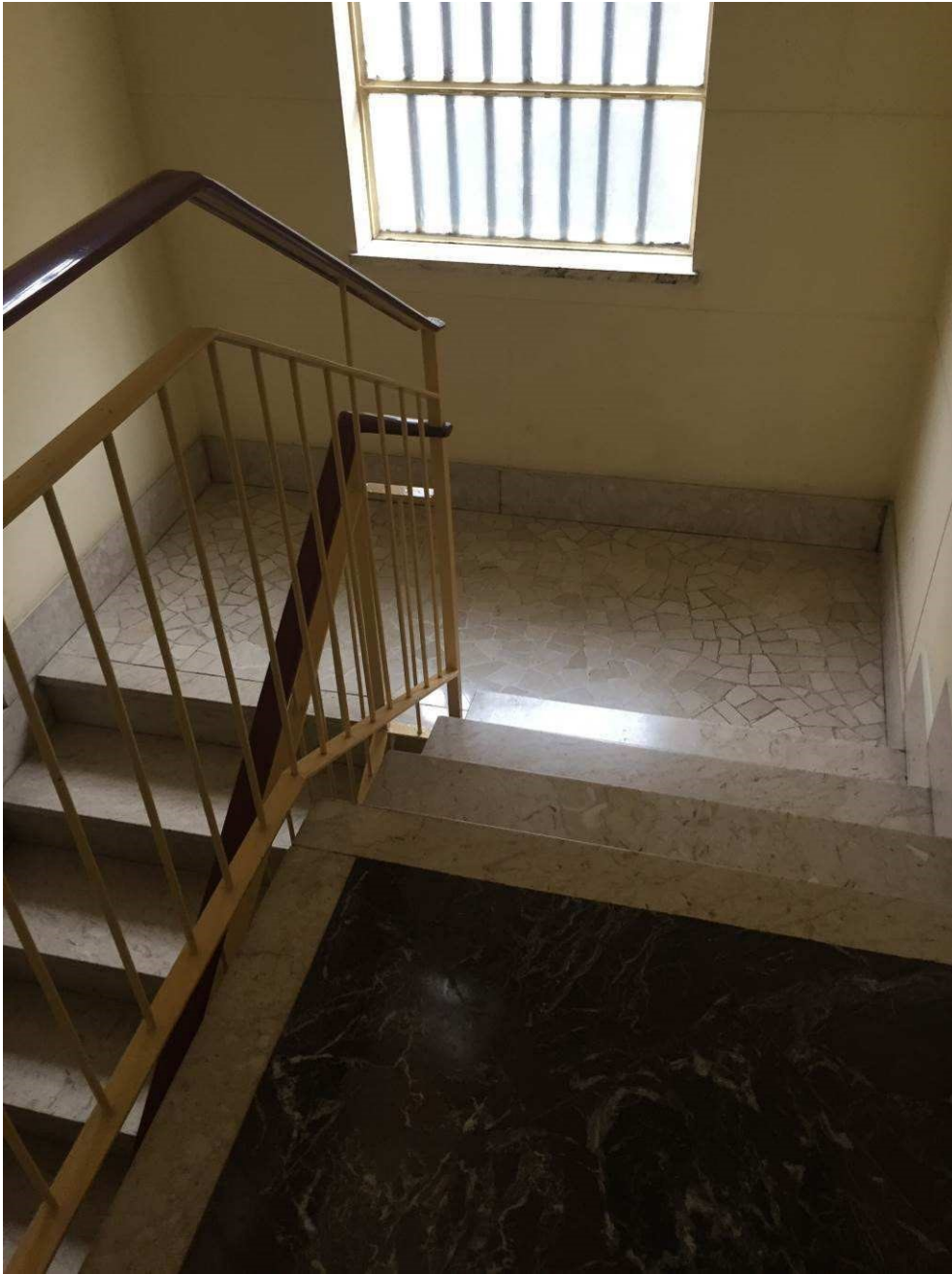

Fotografia n. 14 – Vista del corpo scale Firmato Da: MARIANGELA SIRENA Emesso Da: INFOCERT FIRMA Q





Fotografie n. 15/16 – Viste del locale ingresso/disimpegno



Firmato Da: MARIANGELA SIRENA Emesso Da: INFOCERT FIRMA Q





Fotografie n. 17/18 – Viste del locale ingresso/disimpegno – lato locale bagno

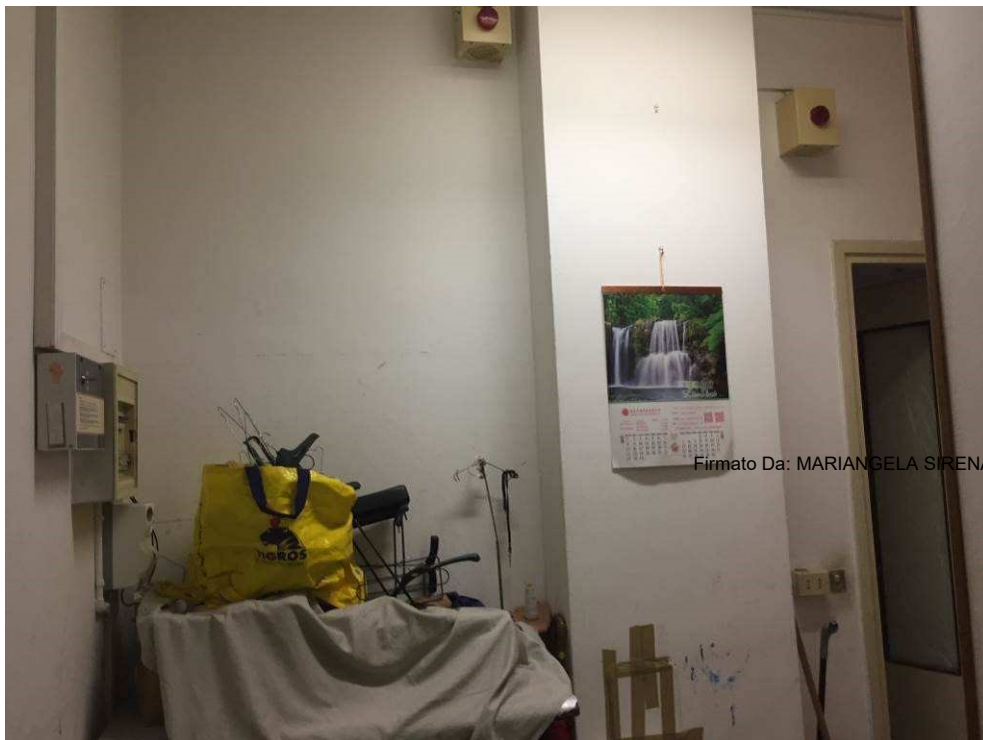

Firmato Da: MARIANGELA SIRENA Emesso Da: INFOCERT FIRMA Q





Fotografie n. 19/20 – Viste del locale ingresso/disimpegno – lato locale bagno cucina e camere da letto

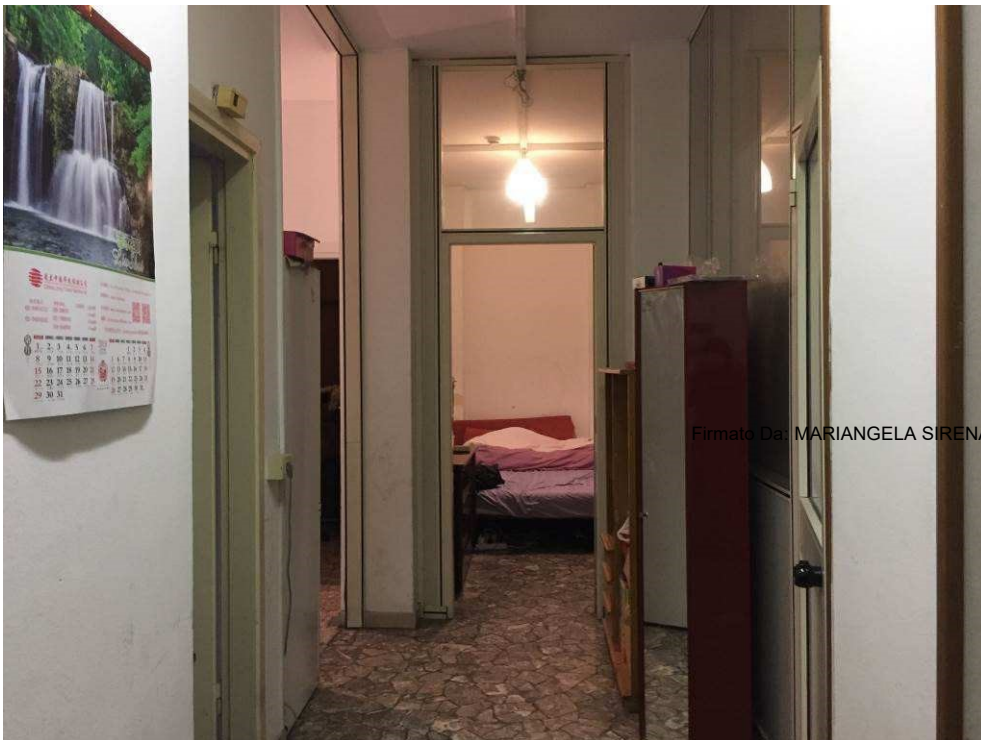

Firmato Da: MARIANGELA SIRENA Emesso Da: INFOCERT FIRMA Q





Fotografie n. 21/22 – Viste del locale antibagno e bagno



Firmato Da: MARIANGELA SIRENA Emesso Da: INFOCERT FIRMA Q





Firmato Da: MARIANGELA SIRENA Emesso Da: INFOCERT FIRMA Q

Fotografia n. 23 – Vista del locale bagno con particolare del boiler





Fotografia n. 24 – Vista del locale bagno, con particolare della doccia (priva di piatto doccia e di rivestimento), e dell'accesso al locale antibagno privo della porta

Firmato Da: MARIANGELA SIRENA Emesso Da: INFOCERT FIRMA Q





Fotografie n. 25/26 – Viste del locale cucina



Firmato Da: MARIANGELA SIRENA Emesso Da: INFOCERT FIRMA Q





Fotografie n. 27/28 – Viste del locale cucina (sopra)
con accesso al primo locale camera da letto - lato cortile comune sul retro (sotto)



Firmato Da: MARIANGELA SIRENA Emesso Da: INFOCERT FIRMA Q





Fotografie n. 29/30 – Viste del secondo locale camera da letto - lato cortile comune sulla Via Meina



Firmato Da: MARIANGELA SIRENA Emesso Da: INFOCERT FIRMA Q





Fotografie n. 31/32 – Viste del terzo locale camera da letto - lato cortile comune sulla Via Meina

Firmato Da: MARIANGELA SIRENA Emesso Da: INFOCERT FIRMA Q



