

Catasto dei Fabbricati - Situazione al 12/05/2015 - Comune di LEGNANO (E514) - < Foglio: 41 - Particella: 70 - Subalterno: 702 >
VIA SILVIO PELLICO n. 3 piano: T-1;

Agenzia del Territorio
CATASTO FABBRICATI
Ufficio provinciale di
Milano

Dichiarazione protocollo n. MI0372142 del 06/05/2005
Planimetria di u.i.u. in Comune di Legnano
Via Silvio Pellico

Scala 1:200

Identificativi Catastali:
Sezione: 41
Foglio: 70
Particella: 70
Subalterno: 702

Compilata da:
Bombelli Antonio
Iscritto all'albo:
Geometri
Prov. Milano
N. 1185

MAPPA 70 SUB. 702
MAPPA 71 SUB. 702

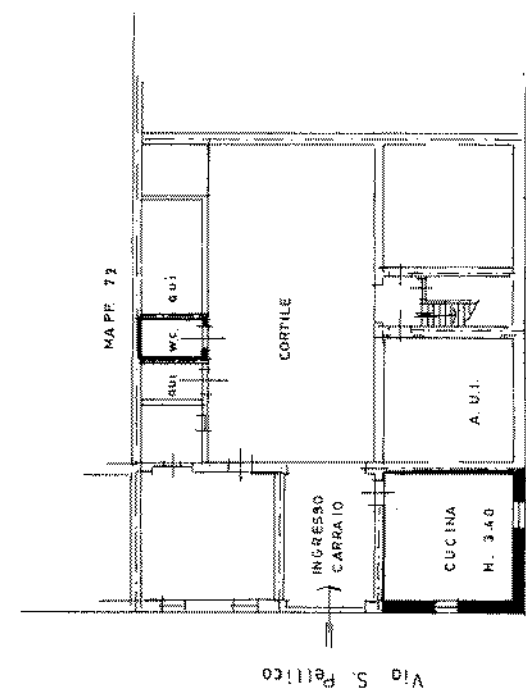

Via S. Pellico

PIANO TERRENO

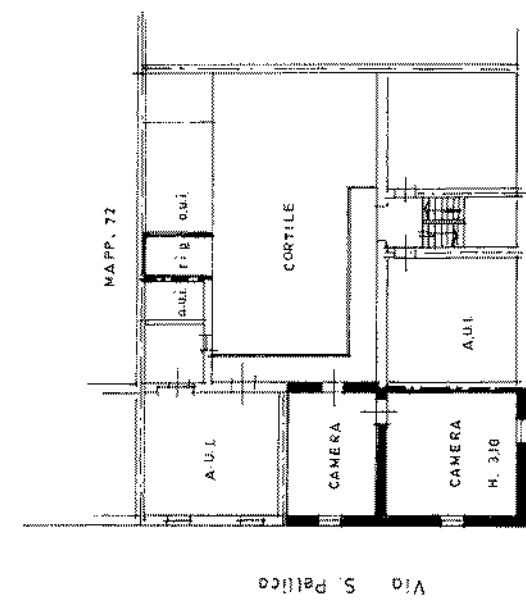

Via S. Pellico

PIANO PRIMO

10 metri

Ultima planimetria in atti