

Dott. Arch. Turchi Evasio
V.le Abruzzi n. 13/A – 20131 - Milano

ALLEGATO N. 10

PIANTINA
E
FOTOGRAFIE
(DAL N. 1 AL N. 7)



MODULARIO
 P. - Cat. S. T. - 315



MINISTERO DELLE FINANZE
 DIREZIONE GENERALE DEL CATASTO E DEI SERVIZI TECNICI ERARIALI

Mod. B (Nuovo Catasto Edilizio Urbano)

NUOVO CATASTO EDILIZIO URBANO

(R. DECRETO-LEGGE 13 APRILE 1979, N. 651)

Lire
20

Planimetria dell'immobile situato nel Comune di Milano Via Fontanelli n° 2

Ditta Immobiliare RAPISARDI S.r.l.

Allegata alla dichiarazione presentata all'Ufficio Tecnico Erariale di Milano Scheda L. n° 0085892

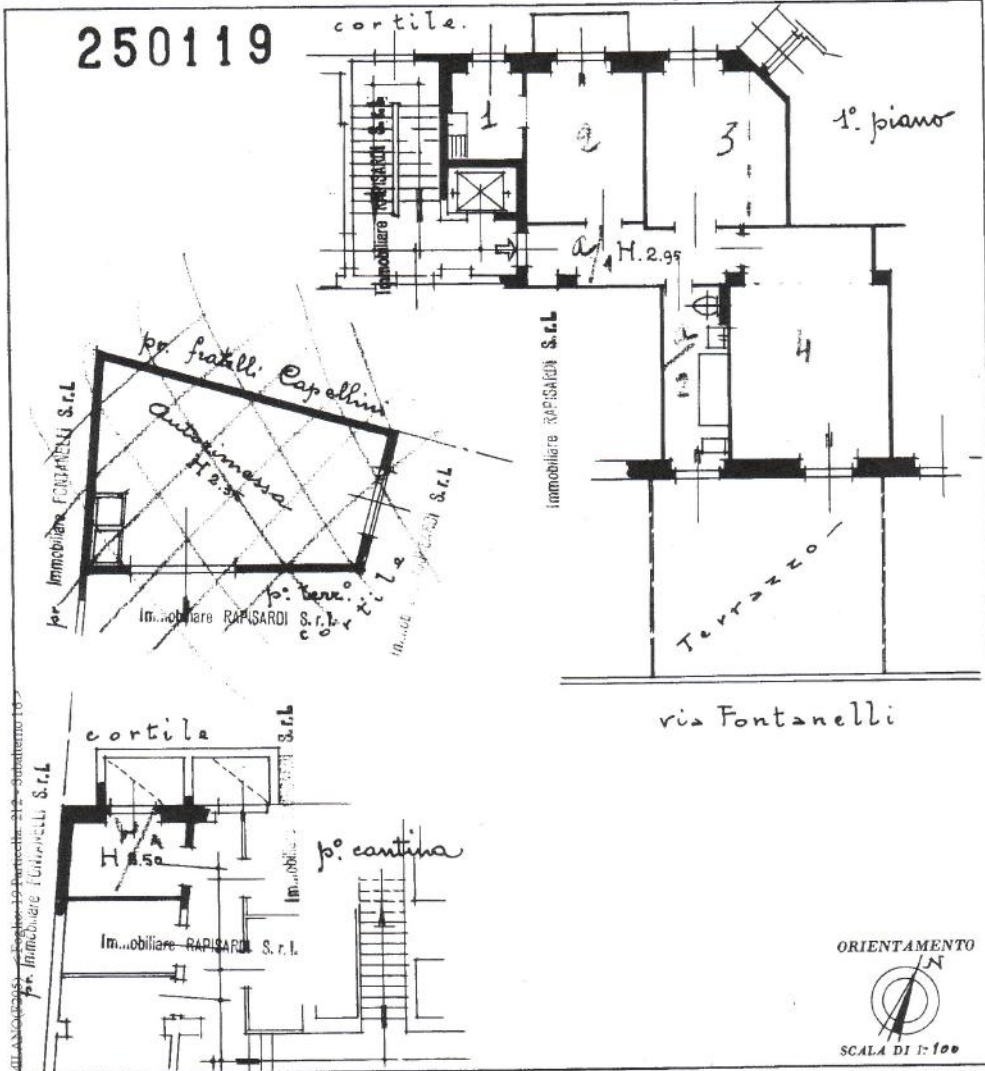

Comune di Milano - Situazione al 27/02/2018 - Catasto Edilizio Urbano - Foglio 1/2 - Particella 214 - Subalterno 10 -
 VIA CHELLE FONTANELLI n. 2 piano 1° - Immobile Fontanelli S.r.l.

SPAZIO RISERVATO PER LE ANNOTAZIONI D'UFFICIO

DATA PROT. N°	_____ _____
------------------	----------------

Compilata dal **Dott. Ing. ACQUILINO BERMANI**
(Catasto, ai sensi e a oggetto del decreto)
MILANO
 Iscritto all'Albo degli Ingegneri
 della Provincia di Milano
 DATA 27/02/2018
 Firma: [Signature]



FOTO N. 1
PROSPETTO SU VIA A. FONTANELLI





FOTO N. 2

INGRESSO PEDONALE E CARRAIO AL
FABBRICATO





FOTO N. 3
ANDRONE INTERNO PALAZZINA





FOTO N. 4
SCALA DI ACCESSO AI PIANI





FOTO N. 5
ASCENSORE





FOTO N. 6
INGRESSO APPARTAMENTO





FOTO N. 7
LOCALE SOGGIORNO-PRANZO

