

**Agenzia del Territorio
CATASTO FABBRICATI
Ufficio Provinciale di
Milano**

Dichiarazione protocollo n. MI0582713 del 04/10/2006

Planimetria di u.i.u. in Comune di Pioltello

Via Roma

civ. 97

Identificativi Catastali:

Sezione:

Foglio: 4

Particella: 108

Subalterno:

Compilata da:

Ingresso Gianluca

Iscritto all'albo:

Geometri

Prov. Milano

N. 9150

Scheda n. 1

Scala 1:200

PIANO SEMINTERRATO

h. cm 230

CORTE - TERRAPIENO

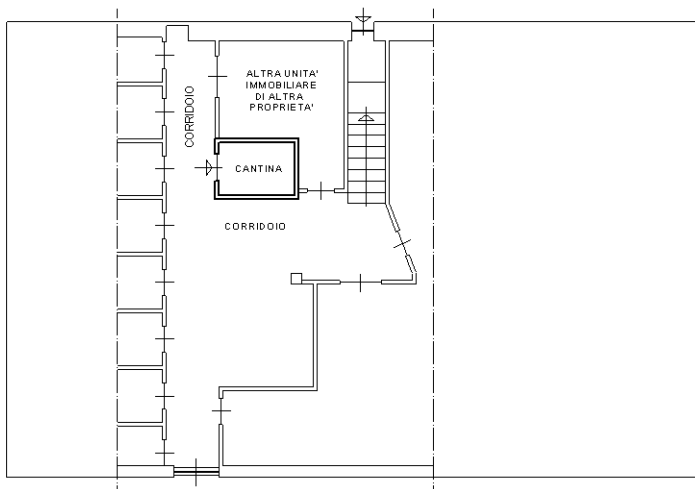

VIA ROMA

PIANO TERRA

h. cm 318

CORTILE COMUNE

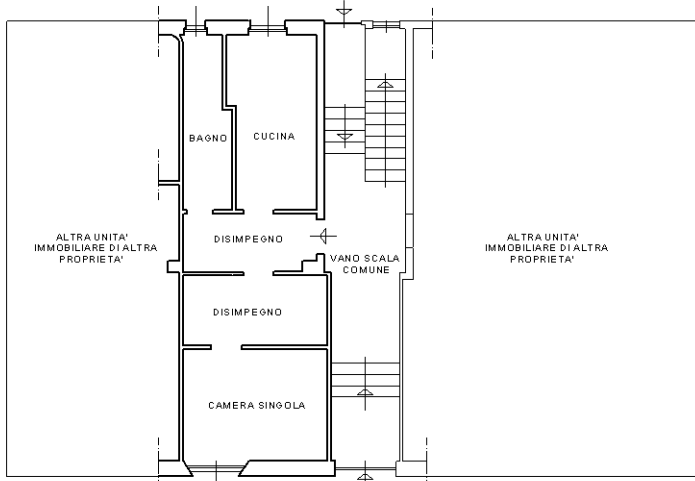

VIA ROMA

ORIENTAMENTO

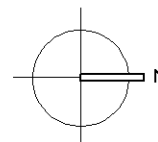

Catasto dei Fabbricati - Situazione al 15/04/2016 - Comune di PIOLTELLO (G686) - < Foglio: 4 - Particella: 108 - Subalterno: 701 >
VIA ROMA n. 97 piano: T-S1;

10

Ultima planimetria in atti

