



MINISTERO DELLE FINANZE
DIREZIONE GENERALE DEL CATASTO E DEI SERVIZI TECNICI ERARIALI
NUOVO CATASTO EDILIZIO URBANO

Lire
20

(R. DECRETO-LEGGE 13 APRILE 1939, N. 652)

Planimetria dell'immobile situato nel Comune di Bellinzona Via Monte Spluga, 13

Allegata alla dichiarazione presentata all'Ufficio Tecnico Erariale di Milano (n° 0982125)

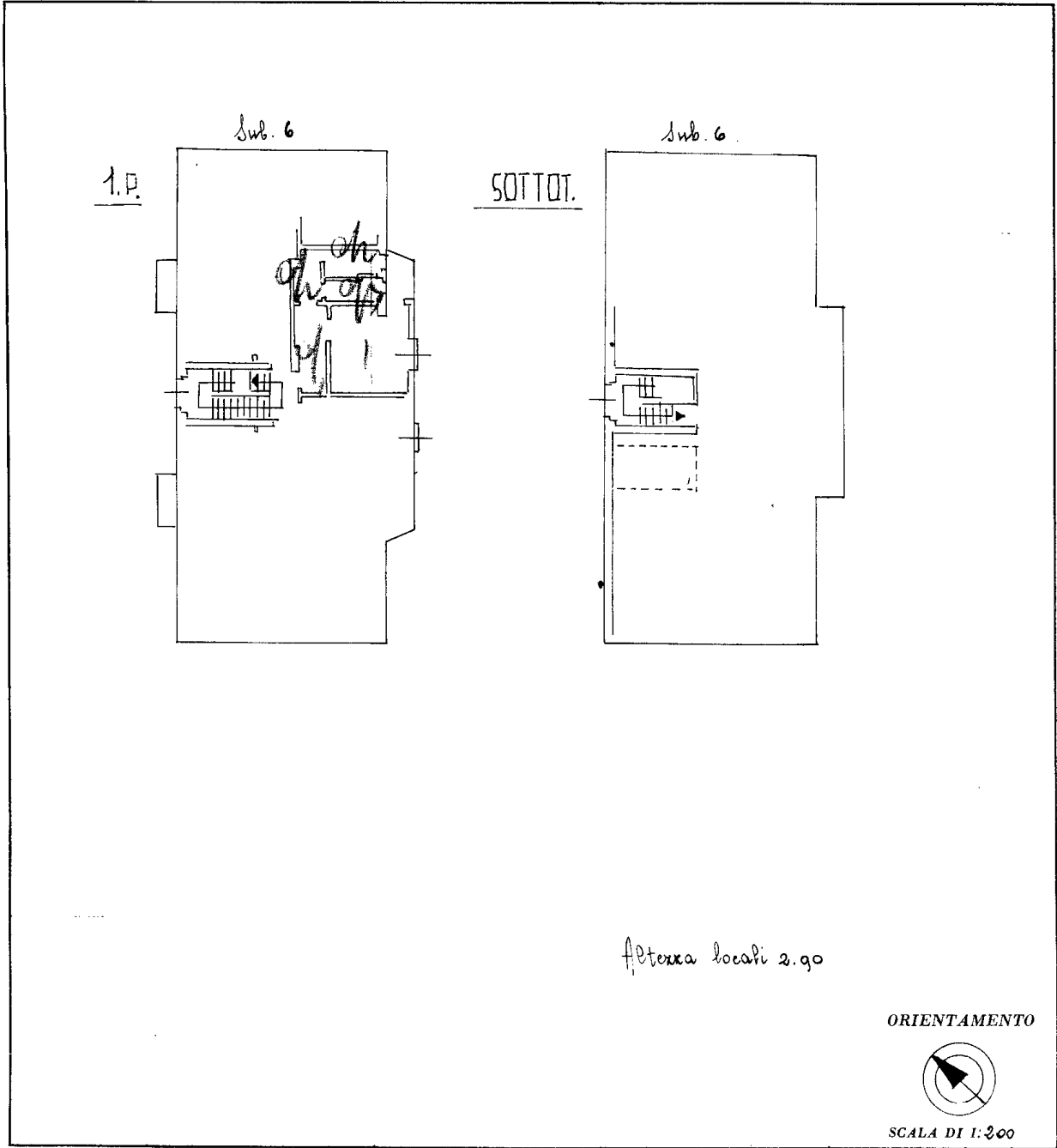

SPAZIO RISERVATO PER LE ANNOTAZIONI D'UFFICIO

DATA	
PROT. N°	

Compilata dal Geom. Massimo Rivani
(Titolo, nome e cognome del tecnico)

Iscritto all'Albo dei Geometri al n° 105
della Provincia di Milano

DATA 25 Luglio 1953

Firma: [Signature]

ISTITUTO POLIGRAFICO DELLO STATO