

MODULARIO
F. rig. rend. 487



MINISTERO DELLE FINANZE
DIPARTIMENTO DEL TERRITORIO
CATASTO EDILIZIO URBANO (RDL 13-4-1939, n. 652)

MOD. **BN** (CEU)

LIRE
500

Planimetria di u.i.u. in Comune di Milano via Castelvetro civ. 13

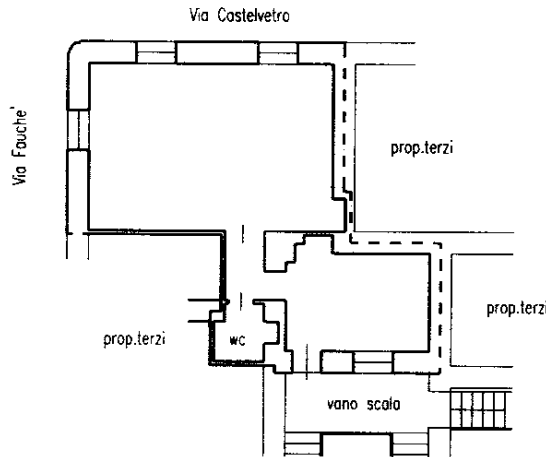

Piano Terra
h. = 3.45 mt.

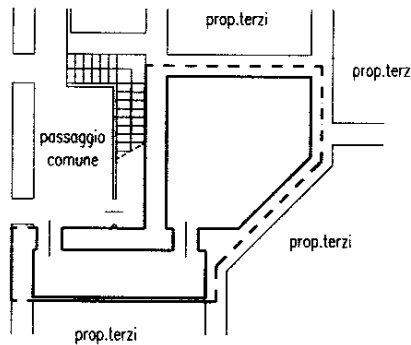

Piano Seminterrato
h. = 3.60 mt.

ORIENTAMENTO

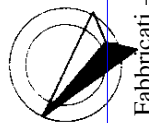

SCALA DI 1:1000

PARTITA 80088

deriva dalla variazione del fg.261 map.344 sub.15

Ultima planimetria in atti
Dichiarazione di N.C.
Denuncia di variazione

Compilata dal geometra
(Titolo, cognome e nome)
Walter Sabbatini

RISERVATO ALL'UFFICIO

Data presentazione: ~~08/05/1996~~ - Data: 19/01/2018 - n. T165045 - Richiedente: PRTSVV66D44F119V
Totale schede: 261 - Formato di acquisizione: A4 (210x297) - Formato stampa richiesto: A4 (210x297)
n. 344 sub. 15

data 19/01/2018 Firma [Signature]

Catasto dei Fabbricati - Subdivisione al 19/01/2018 - Comune di MILANO (F205) - < Foglio: 261 - Particella: 344 - Subalterno: 15 >
VIA ISIDORO CASTELVETRO n. 13 piano: T-S1;