



Particolari del “Condominio Sole” di Via Liguria n.11 in Comune di Pogliano Milanese (MI).



Particolari dell'accesso pedonale e carrabile automatizzato, in struttura metallica, relativi al civico n.11/A dove è identificata l'unità immobiliare oggetto di pignoramento; *piano seminterrato*.





Particolari dell'accesso, in corte interna, all'unità immobiliare oggetto di pignoramento; *presenza di portone d'ingresso in alluminio con doppi vetri, di rivestimenti delle facciate condominiali realizzati in intonaco plastico e d'impianto d'illuminazione interno in prossimità.*



Particolari delle pavimentazioni in monocottura e rivestimenti in granito interni alla proprietà; *impianto citofono standard e presenza d'infissi esterni metallici con grate antintrusione.*





Particolari dei rivestimenti interni e delle pavimentazioni in monocottura rilevate in tutti i locali; presenza d'infisso metallico scorrevole installato all'accesso con il locale lato nord.



Particolari della caldaia installata in corrispondenza del muro divisorio con l'ex spazio box (oggi secondo locale ripostiglio) realizzato in cartongesso.



Particolari delle tubature, relative alla caldaia autonoma, passanti all'interno della ex canna fumaria condominiale; *installazione di termoconvettori relativi all'impianto di riscaldamento a gas metano.*



Particolari dei termoconvettori installati nello spazio sul *lato nord* e nello spazio centrale dell'immobile attualmente occupato da materiale promiscuo; *presenza di infissi esterni metallici con vetri semplici.*





Particolari dello spazio centrale e dei rivestimenti rilevati in buono stato di manutenzione.



Particolari di alcune tubature relative al vecchio impianto di riscaldamento centralizzato dismesso.



Particolari dell'impianto d'illuminazione a soffitto e degli infissi interni relativi a l'unico servizio igienico rilevato nell'unità immobiliare; *servizio sanitario munito di tre apparecchi, un boiler elettrico per la produzione di acqua calda e un radiatore metallico.*

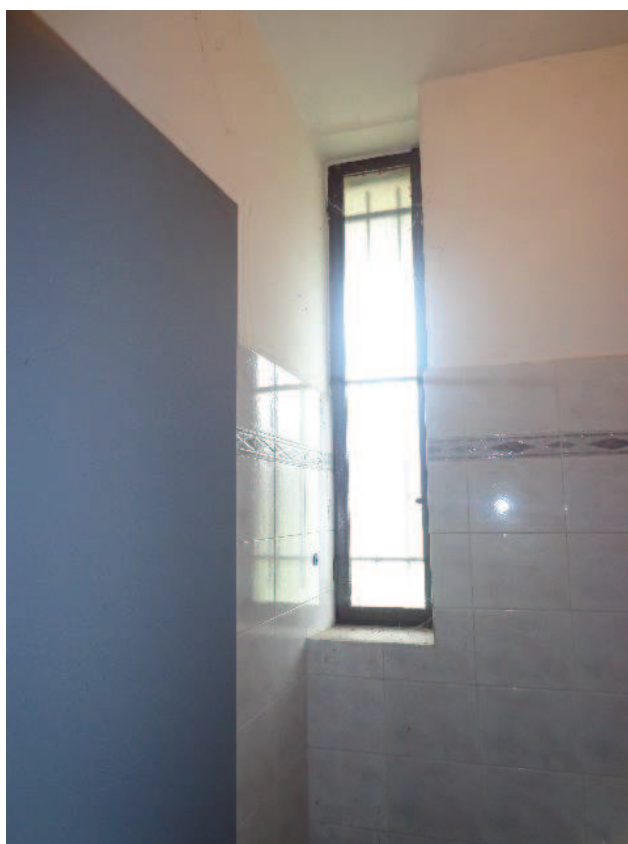

Particolari del *boiler elettrico* e della porta in legno scorrevole installata di recente sostituzione.





Particolari del secondo termoconvettore installato e di alcune infiltrazioni d'acqua, con esfoliazioni d'intonaco e macchie di muffa, rilevate sulla parete lato sud / est; *pavimentazioni e battiscopa in monocottura.*

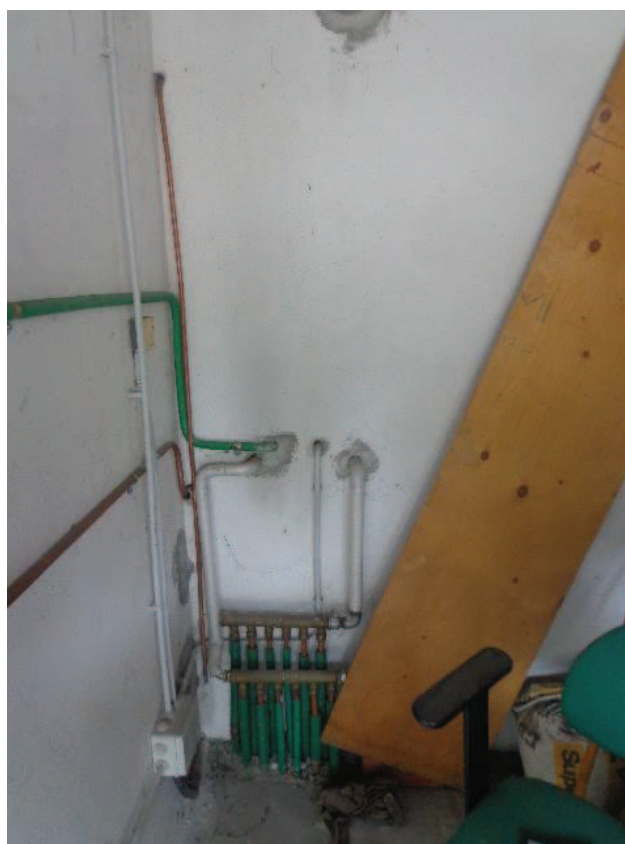

Particolari della porta basculante relativa all'accesso dell' ex spazio box di proprietà (oggi secondo locale ripostiglio); *presenza di tubature relative all'impianto di riscaldamento autonomo a gas metano.*





Particolari di alcune tubazioni relative alla caldaia installata all'interno dell'unità immobiliare oggetto di pignoramento; *quadro elettrico rilevato all'interno dell'unità immobiliare.*



Particolari di via Liguria e dell'insediamento residenziale rilevato in prossimità; *presenza di parco giochi nelle vicinanze.*