

ALLEGATO 4

Rilievo fotografico

1. Localizzazione del bene nel tessuto urbano:

Corpo A e B



1. Vista aerea del contesto.

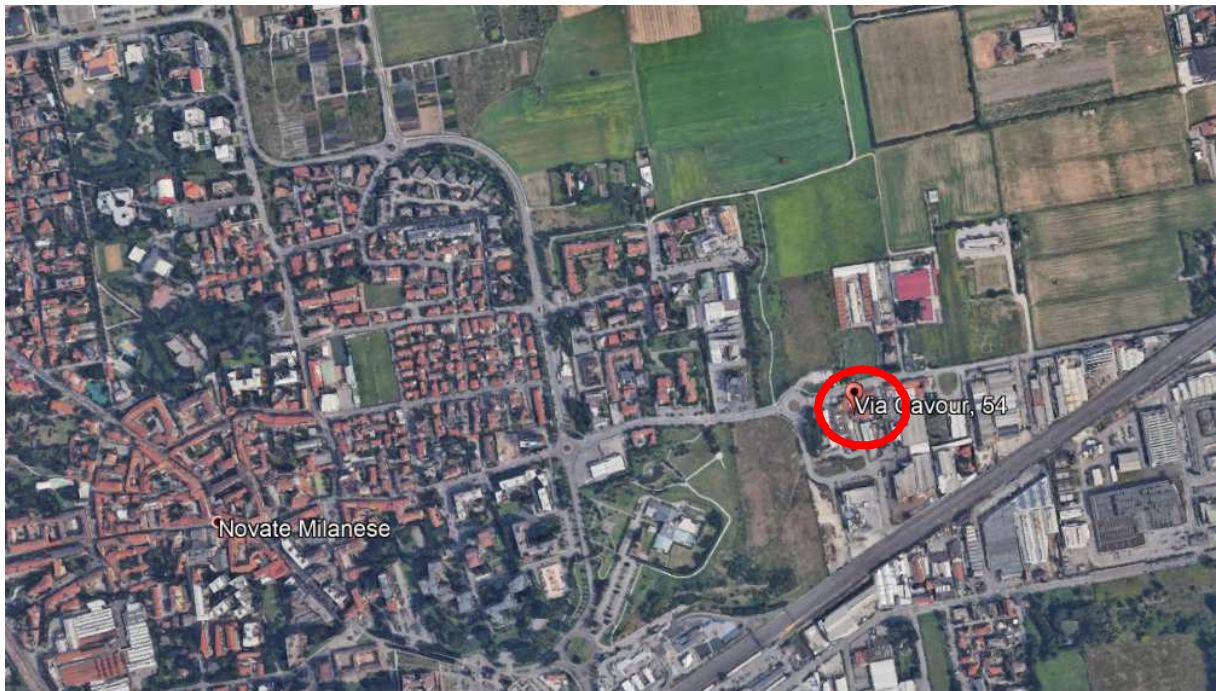

2. Vista aerea del contesto con individuazione dell'edificio.





3. Rilievo fotografico del contesto. Vista aerea dell'edificio con indicazione degli affacci dell'immobile.



4. Rilievo fotografico del contesto.





5. Rilievo fotografico del contesto.



6. Rilievo fotografico del contesto.



2. Rilievo fotografico esterno ed interno.



1. Vista del fronte strada e indicazione dell'ingresso pedonale di accesso.



2. Dettaglio del portone di accesso alla scala di pertinenza, dall'esterno e dall'interno.





3. Dettaglio della porta di accesso all'alloggio, dal pianerottolo e dall'interno.



4. Vista dell'ingresso.





5. Vista del soggiorno.



6. Vista della cucina.





7. Vista del disimpegno verso il bagno.



8. Vista del disimpegno.





9. Viste del bagno.



10. Dettaglio del plafone del disimpegno.





11. Vista di una camera.



12. Vista dell'altra camera.





13. Dettaglio dell'impianto di aria condizionata.



14. Dettaglio della caldaia.





15. Dettaglio della botola di accesso al sottotetto, in corrispondenza del pianerottolo comune.



16. Dettaglio delle scale condominiali.





17. Vista della discesa per l'accesso alle cantine.



18. Individuazione della cantina.





19. Vista della cantina.



20. Vista dell'entrata del civico n.62, da cui si accede alla cantina.





21. Individuazione del box.



22. Vista del box.





23. Vista del prospetto interno e individuazione degli affacci.

Barbara Zocchi Ramazzi architetto



Milano, 20 dicembre 2019

