MODULARIO
F. - Cat. S. T. - 315

Edilizio Urbano

NUOVO CATASTO EDILIZIO URBANO

R. DECRETO LEGGE 1 - 91 - 1939 N. 8 ...

Planimetria dell'immobile situato nel Comune di Pioltello *Via* Cartagine

Ditta Borgonovo Francesco nato a Pioltello il 9-9-1934

Allegata alla dichiarazione presentata all'Ufficio Tecnico Erariale di **Milano**

12

scheda serie-L
n. 0536474

Piano rialzato
H.ml. 3,00

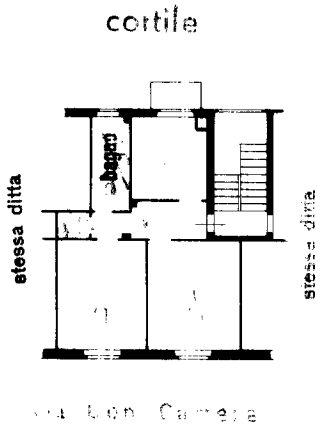

Piano cantina
H.ml. 2,20

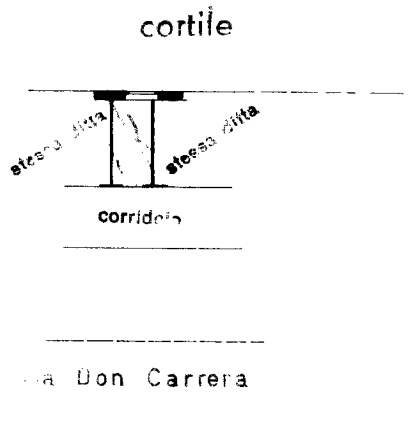

ORIENTAMENTO

SCALA DI 1:200

SPAZIO RISERVATO PER LE ANNOTAZIONI D'UFFICIO	
DATA	
PROT. N°	

Compilata dal Geometra
(Titolo, nome e cognome del tecnico)
Gianluigi Carli

Iscritto all'Albo dei Geometri
della Provincia di Milano
DATA 23 LUG. 1962
Firma:

LIBRERIA DEGLI UFFICI
MILANO - Via Moscova, 10 - Tel. 650 227
Concessionaria Autorizzata

Catasto dei Fabbricati - Situazione al 23/01/2018 - Comune di PIOLTELLO (G686) - < Foglio: 7 - Particella: 59 - Subalterno: 12 >
Firmato Da: LAMINTO AUGENE DI VANNO Emesso Da: ARUBAPEC S.P.A. NG CA 3 Serial#: 4b4d8c54d8045baf08be0e80f47a7339
10 metri

Ultima planimetria in atti