

MODULARIO  
Cat. S. T. - 315



MINISTERO DELLE FINANZE  
DIREZIONE GENERALE DEL CATASTO E DEI SERVIZI TECNICI ERARIALI

MOD. B (Nuovo Catasto Edilizio Urbano)

Lire  
20

# NUOVO CATASTO EDILIZIO URBANO

(R. DECRETO-LEGGE 13 APRILE 1939, N. 652)

Planimetria dell'immobile situato nel Comune di **ROZZANO** Via della Verbena, 11

Ditta Istituto Autonomo per le Case Popolari della Provincia di Milano V.le Romagna, 26 MILANO

Allegata alla dichiarazione presentata all'Ufficio Tecnico Erariale di MILANO

ORIGINALE DELLA PRESENTE PLANIMETRIA  
V' ALLEGATO ALLA SCHEMA  
DELLO SCHEMA DI  
**1051112**

**1051124**

Ditta intestata

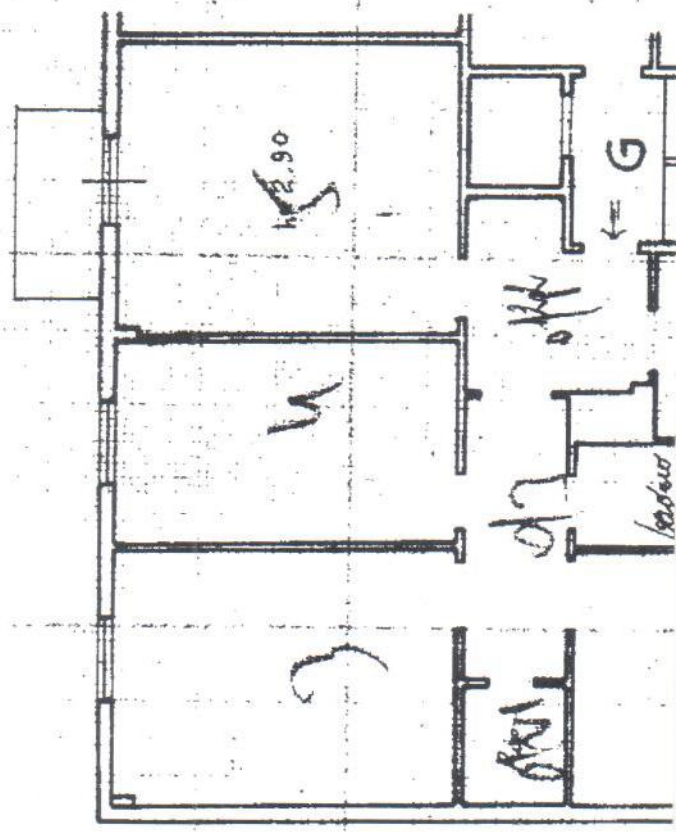

Ditta intestata

Ditta intestata

ZZANO(H623) - < Foglio: 19 Particella: 510 - Subalterno 32 >

