

MODULARIO
a.r.g. n. 497



MINISTERO DELLE FINANZE
DIPARTIMENTO DEL TERRITORIO

CATASTO EDILIZIO URBANO (RDL 13-4-1939, n. 652)

MOD. BN (CEU)

LIRE
200

Planimetria di u.i.u. in Comune di VITTUONE via MADONNA DEL SALVATORE CIV. A

PIANO TERZO

CORTILE COMUNE MAPP. 75

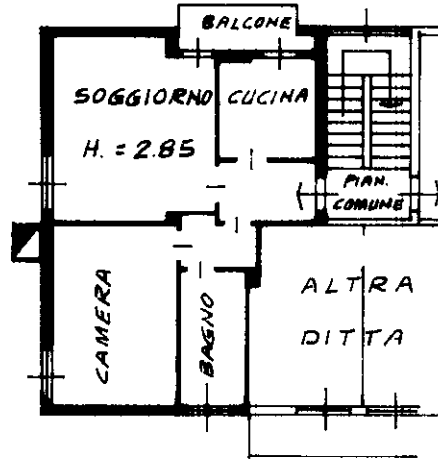

PIANO CANTINA

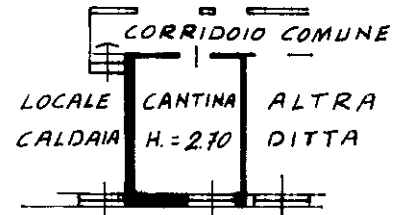

CORTILE COMUNE MAPP. 75

ESTRATTO DI MAPPA

SCALA 1:1000

VIA MADONNA DEL SALVATORE

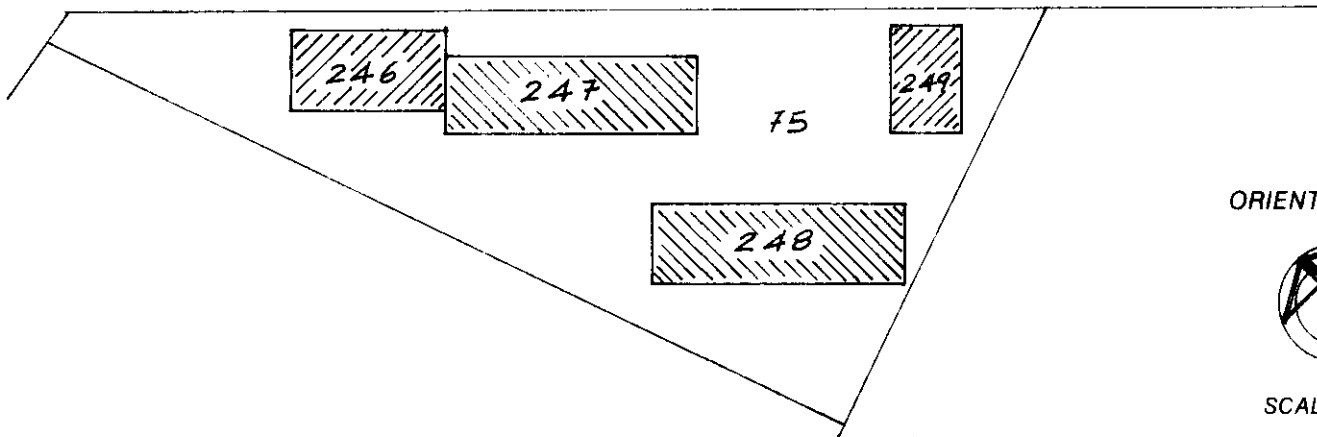

Dichiarazione di N.C.
Denuncia di variazione

Compilata dal Inge. BUSSOLI
(Titolo, cognome e nome)
RENATO

RISERVATO ALL'UFFICIO

Ultima planimetria in atti

Iscritto all'albo degli INGEGNERI

Data presentazione:02/01/1998 - Data: 16/01/2019 - n. T225950 - Richiedente: TNGSLL67D41F205B

Totale 248 sub. 16 della provincia di MILANO - Formato di acquisizione: A4(210x297) - Formato stampa richiesto: A4(210x297)

data 30.12.1997 Firma Rubal. Bussoli

Catasto dei Fabbricati - Situazione al 16/01/2019 - Comune di VITTUONE (M091) - < Foglio: 2 - Particella: 248 - Subalterno: 16 >
VIA MADONNA DEL SALVATORE n. 4 piano: 3-51

Roma - Istituto Poligrafico e Zecca dello Stato - PV