

MODULARIO
F. - Cat. S. T. - 315



MINISTERO DELLE FINANZE
DIREZIONE GENERALE DEL CATASTO E DEI SERVIZI TECNICI ERARIALI

MOD. B (Nuovo Catasto Edilizio Urbano)

Lire
20

NUOVO CATASTO EDILIZIO URBANO

(R. DECRETO-LEGGE 13 APRILE 1939, N. 662)

MILANO Via Alaimi, 1/9

Planimetria dell'immobile situato nel Comune di MILANO
Ditta Istituto Autonomo per le Case Pop. della Prov. di Milano V.le Romagna, 26 Milano

MILANO

Allegata alla dichiarazione presentata all'Ufficio Tecnico Erariale di _____

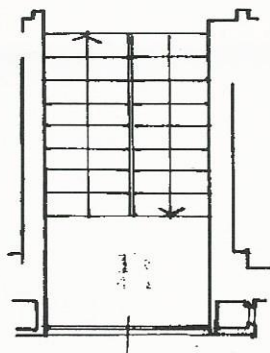
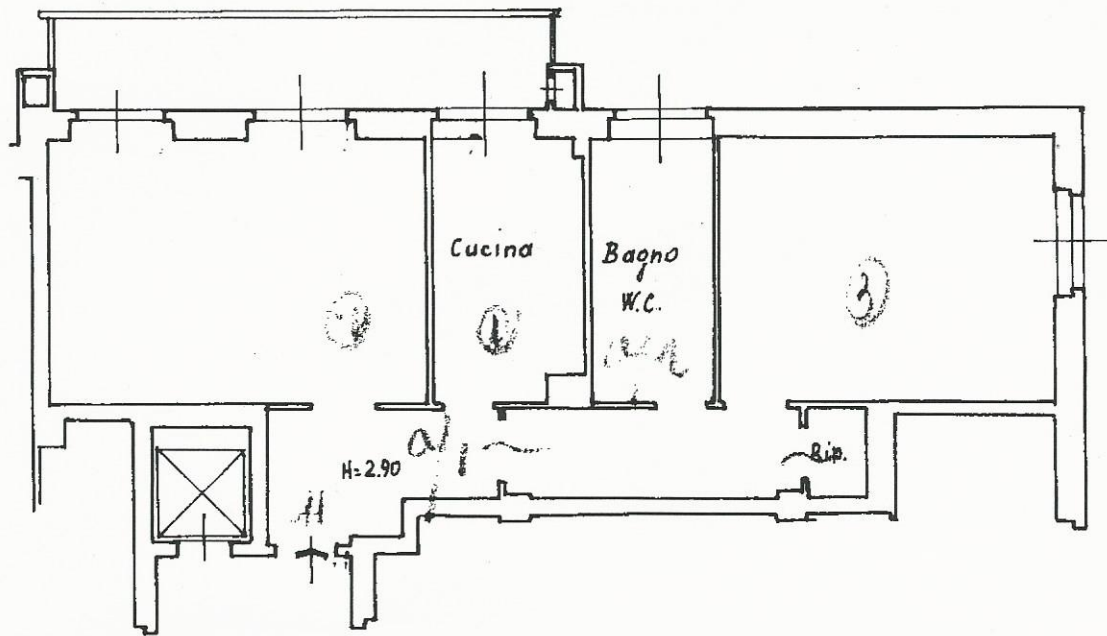

CANTINA
h = 2,30

ORIENTAMENTO

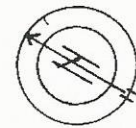

SCALA DI 1:100

N.B.: Tutte le cose sono di proprietà della Ditta intestata.

SPAZIO RISERVATO PER LE ANNOTAZIONI D'UFFICIO

Fg. 64 Map. 24
Sub. 12

Compilata dal **MARIO VILLA**
(Titolo, nome e cognome del tecnico)

di Ingegneri
Iscritto all'Albo de **MILANO**

della Provincia di **MILANO** **13 Aprile 1965**

DATA

Firma:

MILANO (F205) - < Foglio: 64 Particella: 24 - Subalterno 12 >
Catasto dei Fabbricati - Situazione al 30/01/2018 - Comune di MILANO - Foglio: 64 Particella: 24 - Subalterno 12 >
VIA ANTONIO ALDINI n. 1 piano: T-SI 180 T. N°