



* Scala originale non disponibile. *

MOD. B (Nuovo Catasto Edilizio Urbano)

Mod. B (Nuovo Catasto Edilizio Urbano)

NUOVO CATASTO EDILIZIO URBANO

(R. DECRETO-LEGGE 12 APRILE 1998, N. 662)

Planimetria dell'immobile situato nel Comune di CESATE Via ROMA 16

proprietà di B. RONE SECONDINO S.R.L. con sede in Milano, via Legnano 18 - Tel. 02/4527390156

allegata alla dichiarazione presentata all'Ufficio Tecnico Erariale di MILANO

12

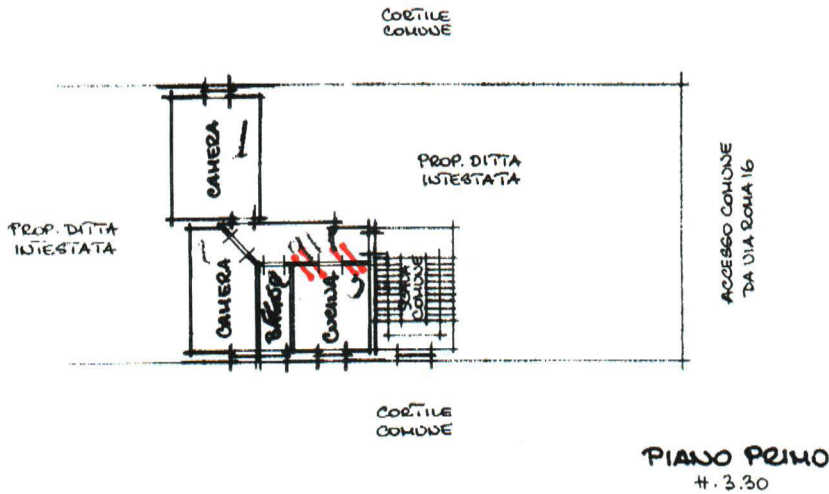

PIANO SEMINTERRATO # - 2.80

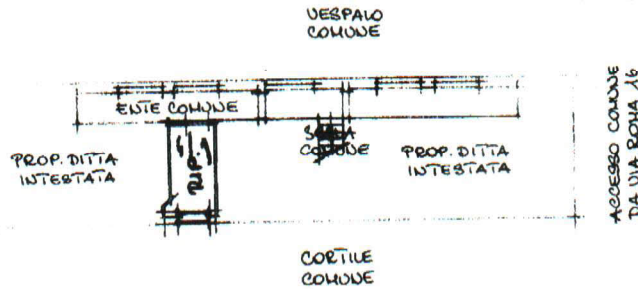

ORIENTAMENTO



SCALA DI 1/200

SPAZIO RISERVATO PER LE ANNOTAZIONI D'UFFICIO

Compilata dal Ing. P. R. ... (Titolo, nome e cognome del tecnico)

Iscritto all'Albo de ... della Provincia di ...

DATA 24/06/2014
Firma: [Signature]

Catasto dei Fabbricati - Situazione al 16/06/2014 - Comune di CESATE (C569) - < Foglio: 14 - Particella: 475 - Subalterno: 49 >
VIA ROMA n. 16/D piano: 1-S1;

Ultima planimetria in atti