

MODULARIO  
F. - Cat. S. T. - 315

MOD. B (Nuovo Catasto Edilizio Urbano)

# NUOVO CATASTO EDILIZIO URBANO

(R. DECRETO-LEGGE 13 APRILE 1939, N. 652)

Planimetria dell'immobile situato nel Comune di Buccinasco Via Nearco N.  
Ditta Immobiliare L.L.A. Soc. in nome coll. di Limido Luigi  
Allegata alla dichiarazione presentata all'Ufficio Tecnico Erariale di Milano

Scheda N. 0759142

Piano Quarto

VIA NEARCO

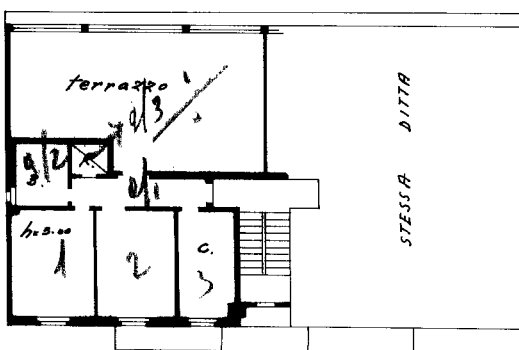

CORTILE

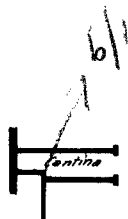

Piano Continato

ORIENTAMENTO



SCALA DI 1. 200

SPAZIO RISERVATO PER LE ANNOTAZIONI D'UFFICIO

DATA  
PROT. N°

*Buccinasco  
uff. 138/24*

Compilata dal Per. Ind. Edile  
Oswaldo Cantu  
(Titolo, nome e cognome del tecnico)

Iscritto all'Albo dei Per. Ind. Edili  
della Provincia di Milano N. 585

DATA 10 DIC. 1963

Firma: Oswaldo Cantu

LIBRERIA DEGLI UFFICI  
MILANO - Via Moscova, 10 - Tel. 650.227  
Concessionarie Autorizzate

Ultima planimetria in atti

Catasto dei Fabbricati - Situazione al 22/05/2018 - Comune di BUCCINASCO (B240) - < Foglio: 2 - Particella: 138 - Subalterno: 25 >  
Firmato DA: **DAINEARA** C0030E1f893a0000A45A5APEC S.P.A. NG CA 3 Serial#: 1303304ca7d15ce80e9994da3c7c0ecc