

MODULARIO
F. rig. rend. 497



MINISTERO DELLE FINANZE
DIREZIONE GENERALE DEL CATASTO E DEI SS.TT.EE.
CATASTO EDILIZIO URBANO (RDL 13-4-1939, n. 652)

MOD. BN (CEU)

LIRE
500

Planimetria di u.i.u. in Comune di BRESSO via DAUTE ALIGHIERI civ. 29

PIANO 2°
Hm = 3.00

MAPP. 173

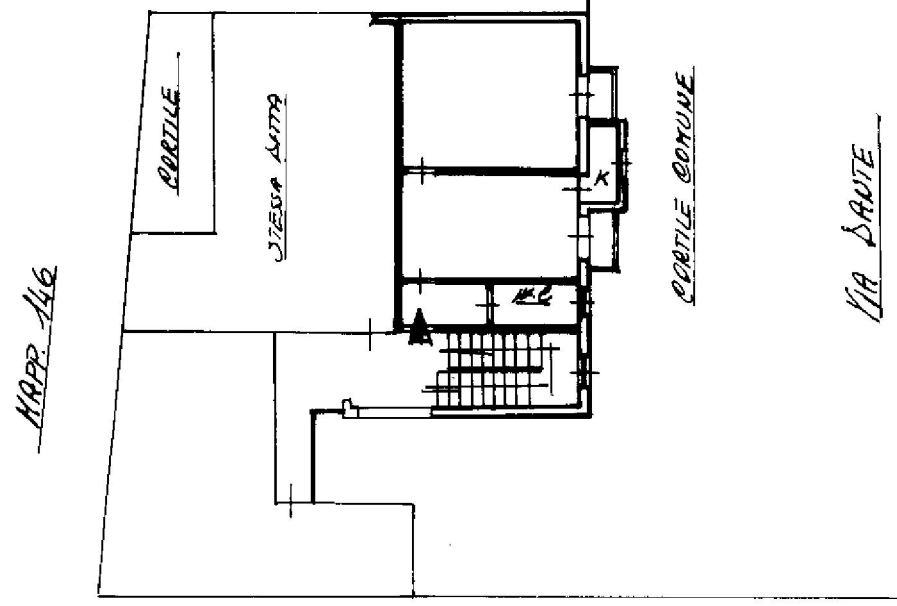

MAPP. 168

MAPP. 173

SOTTOTETTO P 4
Hm = 2.40

MAPP. 146

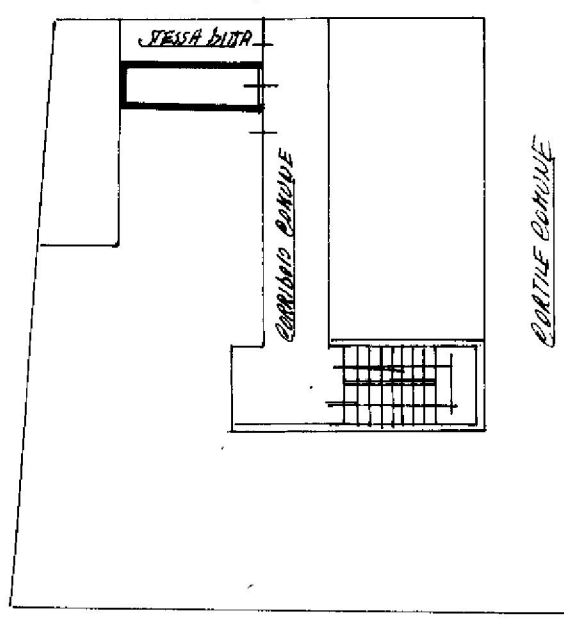

MAPP. 168

- 33 -

ORIENTAMENTO

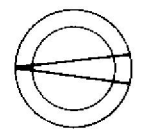

SCALA DI 1: 200

Catasto dei Fabbricati - Situazione al 24/01/2018 - Comune di BRESSO (B162) - < Foglio: 11 - Particella: 170 - Subalterno: 702 >
Firmato DA: ANDELLA ALIGHIERI in data 20/02/2018 a cura del Ufficio Catastro di BRESSO - 2000466

Roma - Istituto Poligrafico e Zecca dello Stato - P.V.

Dichiarazione di N.C.
Denuncia di variazione

Compilata dal Geom. GUERRA NINO
(Titolo, cognome e nome)

RISERVATO ALL'UFFICIO

Ultima planimetria in atti

Data presentazione: 12/01/1996 - Data: 24/01/2018 - n. T33841 - Richiedente: NRDVCN65A61F839C

Totale sch. 1. Formato di acquisizione: A4 (210x297) - Formato stampa richiesto: A4 (210x297)

NUOVO SUB 702

Iscritto all'albo dei GEOMETRI
PIRELLA 33-5130
data 11-1-96 Firma Guerra Nino

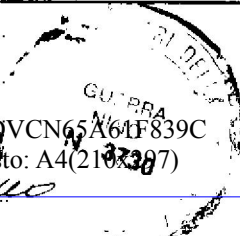

PLANIMETRIA SCHEMATICA INDICATIVA

STATO ATTUALE DEI LUOGHI

- *Disegno fuori scala* -

Comune di BRESSO: via Dante, 29:

