

MODULARIO
F. - Cat. S. T. - 315



MINISTERO DELLE FINANZE
DIREZIONE GENERALE DEL CATASTO E DEI SERVIZI TECNICI ERARIALI

Mod. B (Nuovo Catasto Edilizio Urbano)

Lire
20

NUOVO CATASTO EDILIZIO URBANO

(R. DECRETO LEGGE 13 APRILE 1939, N. 652)

Planimetria dell'immobile situato nel Comune di MILANO Via GALENO 22

Ditta Immobiliare MIGE s.r.l.

Allegata alla dichiarazione presentata all'Ufficio Tecnico Erariale di Milano

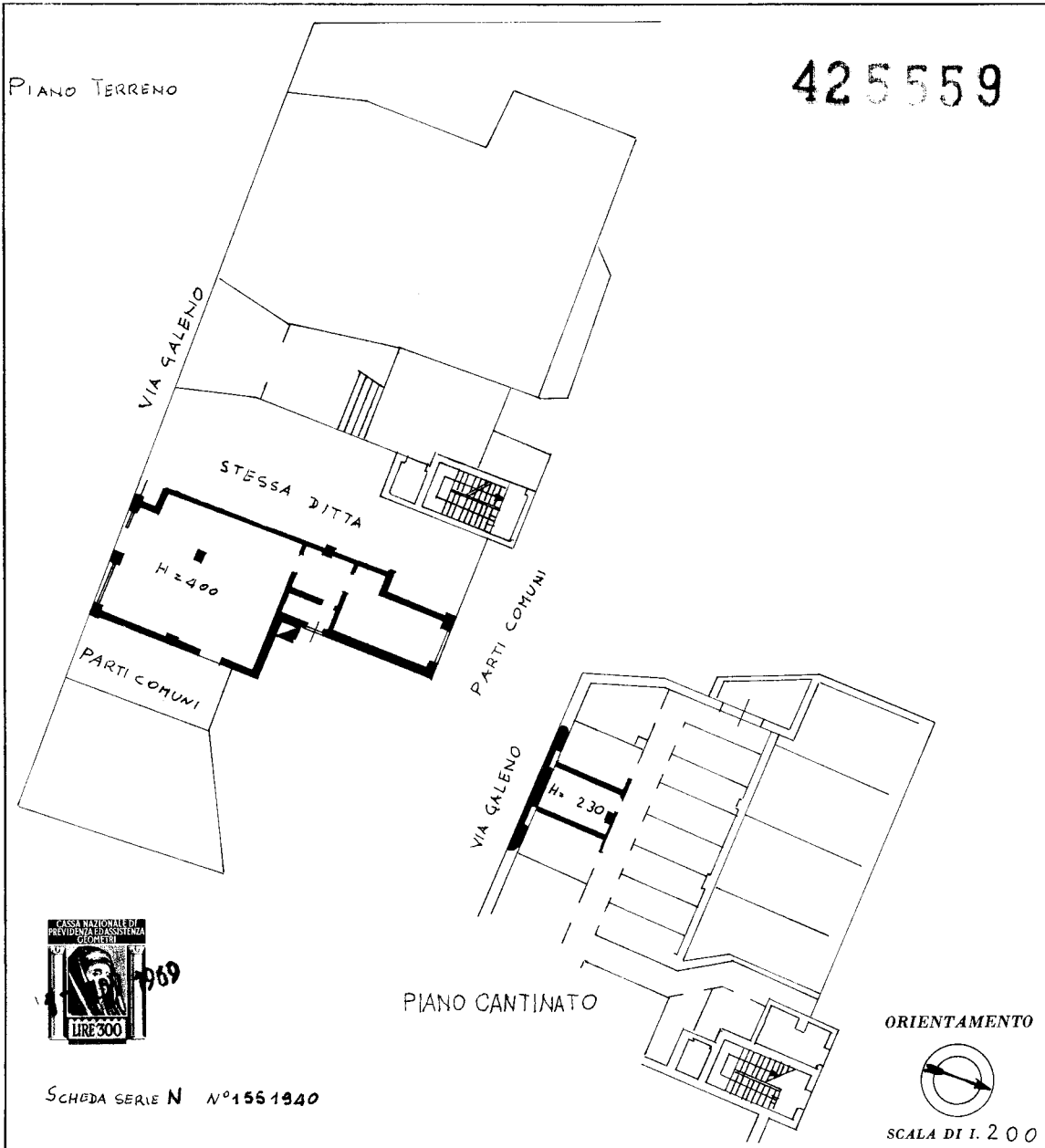

SPAZIO RISERVATO PER LE ANNOTAZIONI D'UFFICIO

DATA 17 NOV 1969

PROT. N°

Compilata dal GEOM. DE ANGELI GIANCARLO
(Titolo, nome e cognome del tecnico)

Iscritto all'Albo dei Geometri n° 4369
della Provincia di MILANO

DATA 31-X-69

Firma De Angeli Giancarlo

Catasto dei Fabbricati - Situazione al 27/03/2018 - Comune di MILANO (F205) - < Foglio: 56 - Particella: 386 - Subalterno: 5 >
VIA PRIVATA CLAUDIO GALENO n. 22 piano: T-S1;

Ultima planimetria in atti