

MODULARIO  
F. Car. N. F. 315

MOD. B (Nuovo Catasto Edilizio Urbano)

# NUOVO CATASTO EDILIZIO URBANO

Planimetria dell'immobile situato nel Comune di

MILANO

Viale TIBALDI, 14

Ditta "CASA DI CURA S. RITA S.P.A."

c. f. 00798980157

Allegata alla dichiarazione presentata all'Ufficio Tecnico Erariale di

MILANO

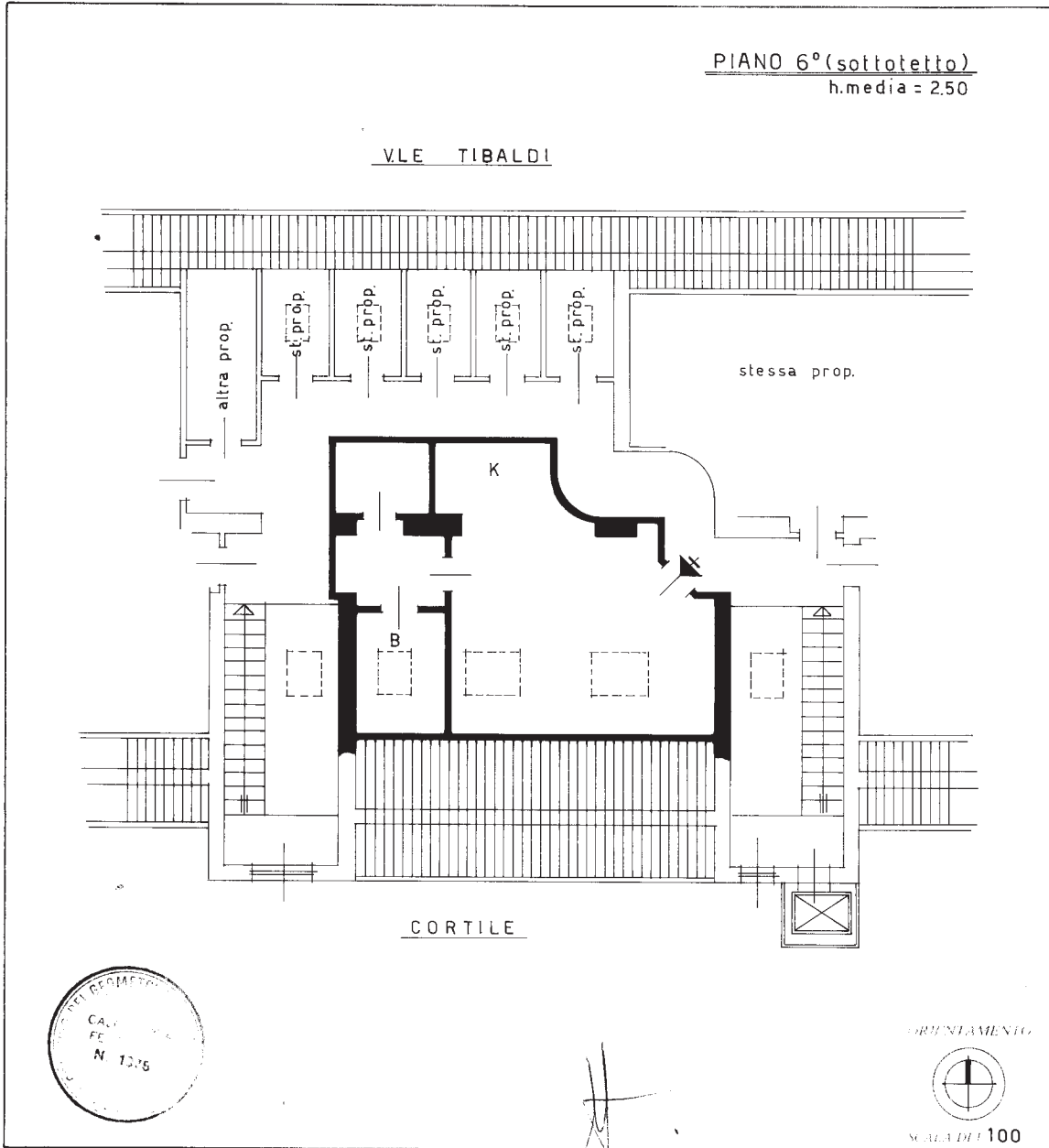

SPAZIO RISERVATO PER LE ANNOTAZIONI DELL'UFFICIO		CASA DI CURA S. RITA S.P.A.	
DATA	01/04/88	COMUNE	9596
PROT. N°	21910	FUOGGIO	522
N.C.E.U. - IV		MAPPALE	513
		SUB	129
		PORZIONE	

geometra  
**FERRUCCIO CALCATERRA**  
 iscritto all'Albo dei geom. n° 1376  
 della Provincia di MILANO  
 del 16-12-88  
*Ferruccio Calcaterra*

Catasto dei Fabbricati - Situazione al 05/07/2019 - Comune di MILANO (F205) - < Foglio: 522 - Particella: 513 - Subalterno: 129 >  
VIALE TIBALDI n. 14 piano: 6;

Ultima planimetria in atti

\* MODULARIO  
F. rig. rend. 497 \*

MINISTERO DELLE FINANZE  
DIREZIONE GENERALE DEL CATASTO E DEI SS.TT.EE.  
**CATASTO EDILIZIO URBANO** (RDL 13-4-1939, n. 652)

\* MOD. **BN** (CEI)

Planimetria di u.i.u. in Comune di MILANO viale TIBALDI civ. 14

PIANO 6° (sottotetto)  
h. media = 2.50

V.LE TIBALDI

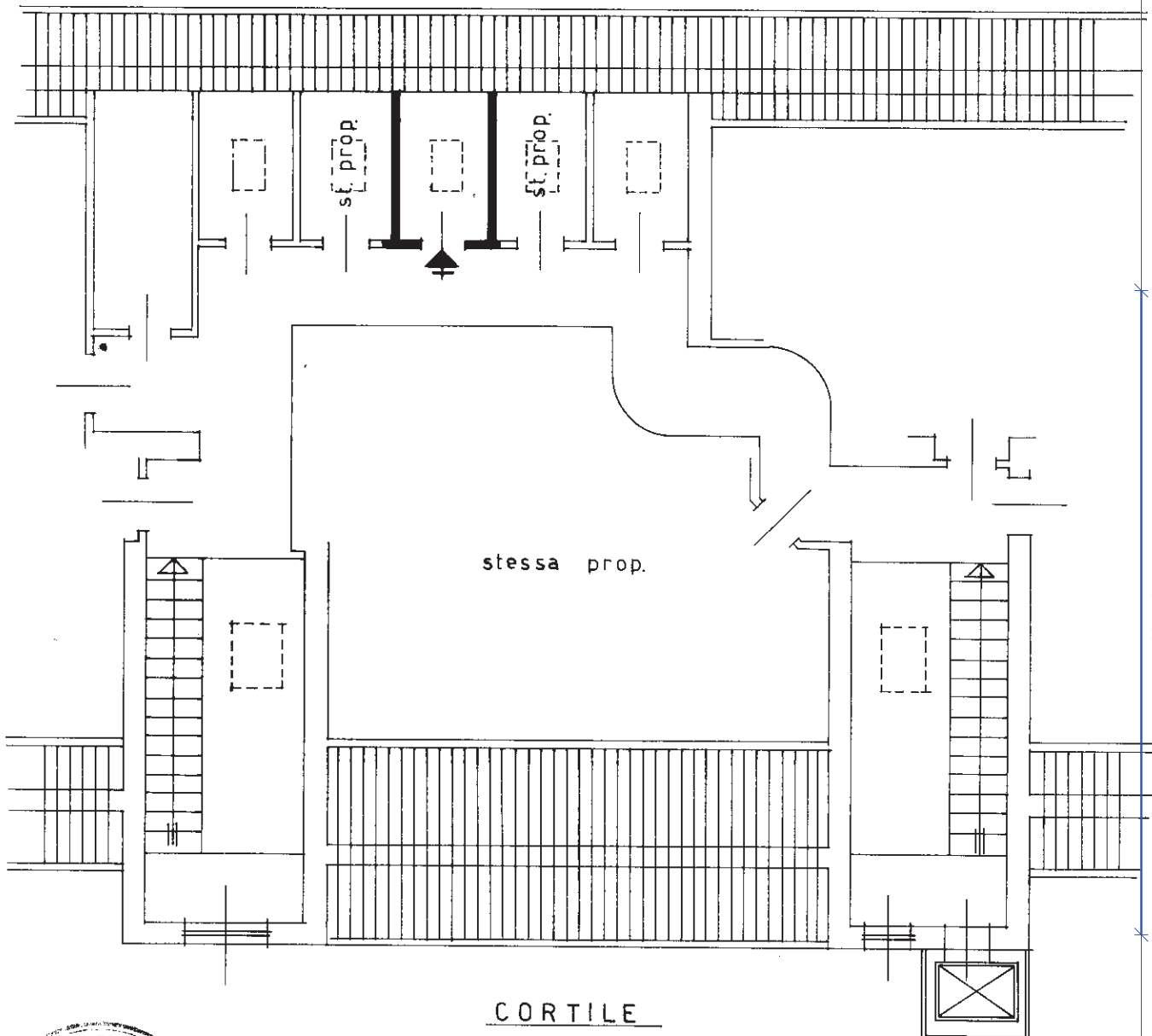

CORTILE

ORIENTAMENTO



\* Conforme modello ministeriale

unnu 01  
Catasto dei Fabbricati - Situazione al 05/07/2019 - Comune di MILANO (F205) - < Foglio: 522 - Particella: 513 - Subalterno: 108 >  
VIALE TIBALDI n. 14 piano: 6;

Dichiarazione di N.C.   
Ultima planimetria in atti

Compilata dal geometra  
FERRUCCIO CALCATERRA  
(Titolo, cognome e nome)

UNITE - MILANO SCALA DI 1:100  
010447  
RISERVATO ALL'UFFICIO  
21016.1584  
N.C.E.U. - IV -