

Agenzia del Territorio
CATASTO FABBRICATI
 Ufficio Provinciale di
 Milano

Scheda n. 1 Scala 1:200

Dichiarazione protocollo n. MI0588196 del 30/06/2011

Planimetria di u.i.v. in Comune di Marcallo Con Casone
 Piazzetta Barco

civ. 16

Identificativi Catastali:
 Sezione:
 Foglio: 2
 Particella: 161
 Subalterno: 723

Compilata da:
 Cappellin Davide
 Iscritto all'albo:
 Geometri

Prov. Milano

N. 8560

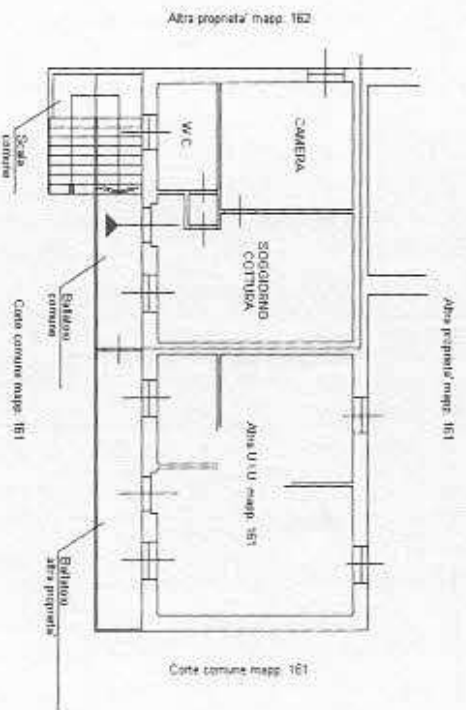

PIANO PRIMO
 H = 2,90 ml



Catasto dei Fabbricati - Situazione al 06/05/2019 - Comune di MARCALLO CON CASONE(E921) - < Foglio: 2 Particella: 161 - Subalterno 723 >
 PIAZZETTA BARCO n. 16 piano: 1;

Agencia del Territorio
CATASTO FABBRICATI
 Ufficio Provinciale di
 Milano

Dichiarazione protocollo n. MI0661270 del 06/10/2005
 Pianimetria di u.i.u. in Comune di Marcallo con Casone
 Piazzetta Barco

Identificativi Catastali:
 Sezione: Foglio: 2
 Particella: 161
 Subalterno: 723

civ. 16

Scheda n. 1
 Scala 1:200

Compilata da:
 Cappellin Davide
 Iscritto all'albo:
 Geometri
 Prov. Milano

N. 8560

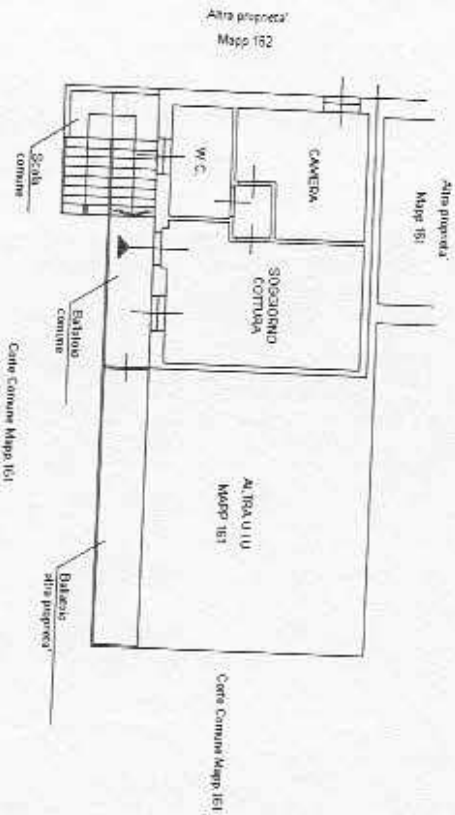

PIANO PRIMO
 H = 2,90 mt



Catasto dei Fabbricati - Situazione al 06/05/2019 - Comune di MARCALLO CON CASONE(E921) - < Foglio: 2 Particella: 161 - Subalterno 723 >
 PIAZZETTA BARCO n. 16 piano: 1;

06/05/2019 - n. MI0147760 - Richiedente TRIB MI - Pianimetria non attuale
 Scheda: 1 - Formato di acq.: A4(210x297) - Formato di stampa: A4