

Data presentazione: 28/05/1985 - Data: 29/12/2015 - n. T154481 - Richiedente: NBLMRZ77P24H827X

MINISTERO DELLE FINANZE
DIREZIONE GENERALE DEL CATASTO E DEI SERVIZI TECNICI ERARIALI
NUOVO CATASTO EDILIZIO URBANO
(in sostituzione del Catasto Edilizio Urbano)

Lire 50

Pianimetria dell'immobile situate nel Comune di Milano Via Leti, 9
 Data Geol. Equiv. n. 1/1/1985; Barazzutti Agnese n. 1/1/1981
 Allegata alla dichiarazione presentata all'Ufficio Tecnico Erariale di Milano

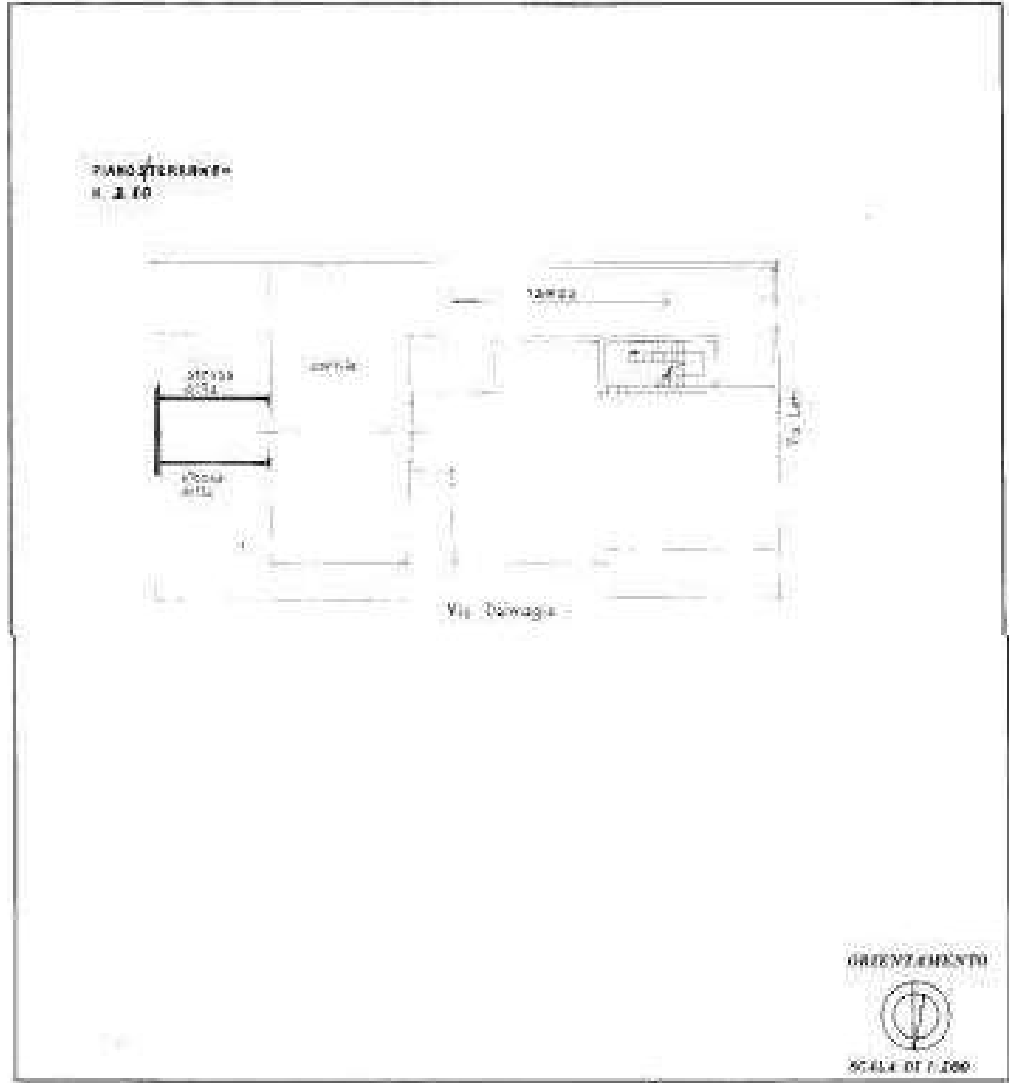

SPAZIO RISERVATO PER LE ANNOTAZIONI D'UFFICIO	
DATA PROY. N°	La presente pianimetria Bontistica (Data catastale) alla carta n° 250277 foglio 1/1 Mapp. 254 Sub. 2 Sez. Porziano Mapp. Sub.

Computata dal Geometra
 (Fid. 500 e 5000 di 1985)
Rosalia Ranjan
 Iscritta al M. del geom. n. 4127
 della Provincia di Milano
 Data 23/5/1985
 Firma: *[Signature]*

Catasto del Edilizio - Situazione al 29/12/2015 - Comune di MILANO (F050) - Foglio 1/1 - Particella: 254 - Subalterno: 2
 VIA GREGORIO LETI n. 9 piano 8/1

Ultima pianimetria in atti
 Data presentazione: 28/05/1985 - Data: 29/12/2015 - n. T154481 - Richiedente: NBLMRZ77P24H827X
 Totale schede: 1 - Formato di acquisizione: A3(297x420) - Formato stampa richiesto: A4(210x297)

