

R.G.E. 2680/2016

ALLEGATO N. 8

LOTTO 3- foglio 10, mapp. 117, sub. 11

Via Tonale n. 9 – Settimo Milanese (MI)

INQUADRAMENTO

RILIEVO FOTOGRAFICO

PLANIMETRIE DELLO STATO DEI LUOGHI

Via Tonale n. 9 - Settimo Milanese (MI)



Foto n. 1: Foto aerea di inquadramento





Foto n. 2: Facciate a Sud-Est



Foto n. 3: Soggiorno/angolo cottura - Porta-finestra sul balcone





Foto n. 4: Soggiorno/angolo cottura - Sulla destra l'area sottotetto da ripristinare allo stato di non abitabilità.



Foto n. 5: Bagno





Foto n. 6: Area non abitabile



Foto n. 7: Area non abitabile



PLANIMETRIA DELLO STATO DEI LUOGHI

ALLEGATO n. 8
R.G.E. 2680/2016

VIA TONALE N°9 - SETTIMO MILANESE (MI) - Piano 2
N.C.E.U. : Foglio 10 / P.lla 117 / Sub. 11

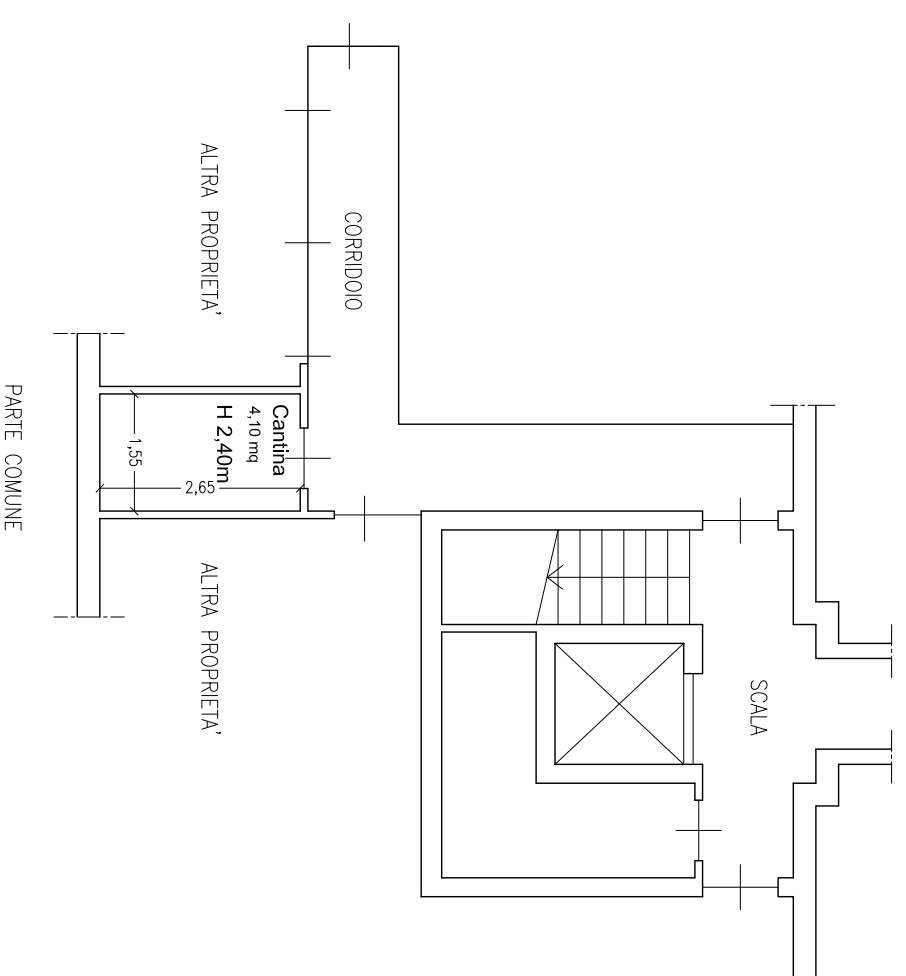
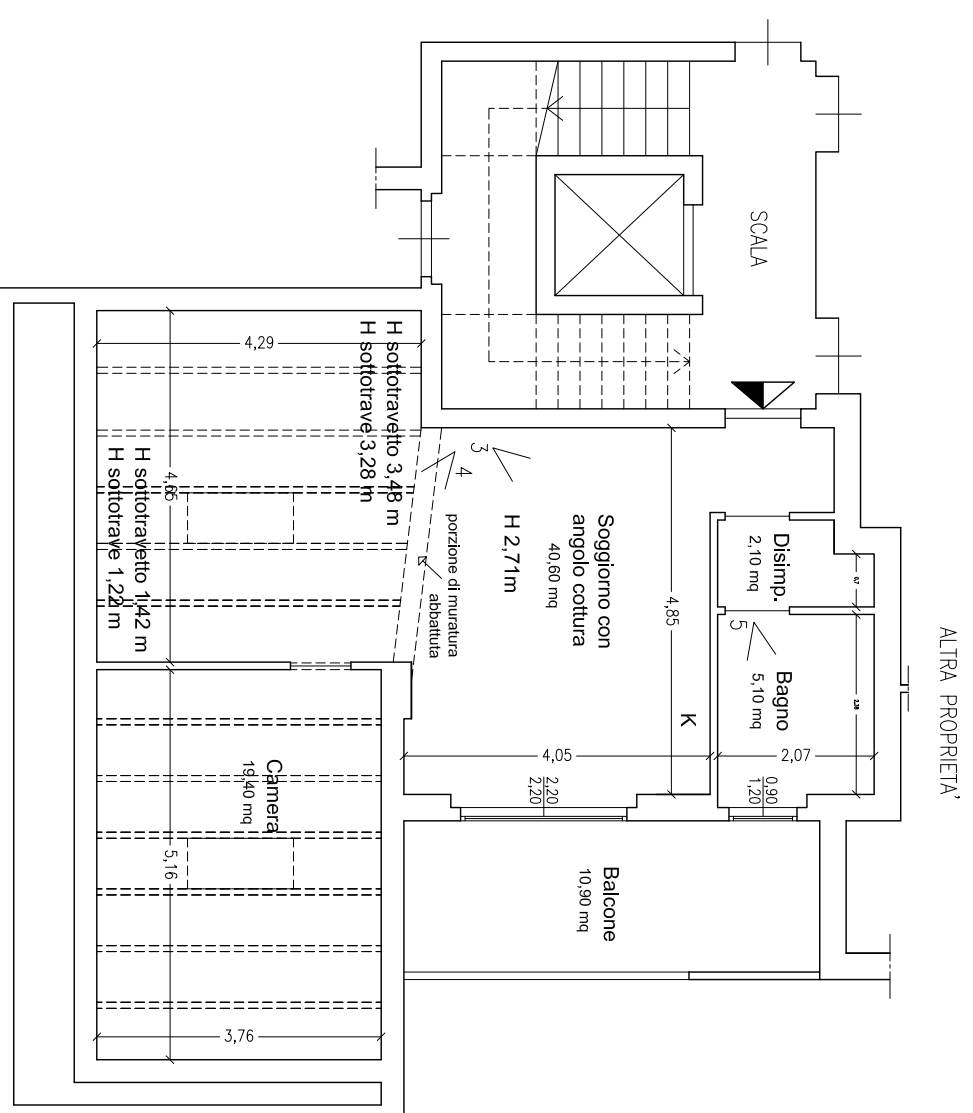
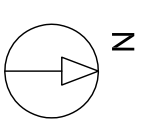

Legenda

n con i uffici

PLANIMETRIA
APPARTAMENTO - PIANO SECONDO
Scala 1:100

PLANIMETRIA
CANTINA - PIANO SEMINTERATO
Scala 1:100