



Fotografia n°1 – Vista del fabbricato destinato a portineria del complesso edilizio.



Fotografia n°2 – Vista del fronte principale del fabbricato residenziale.



Fotografia n°3 – Vista del fronte principale del fabbricato residenziale e della porta d'accesso.



Fotografia n°4 – Vista del fronte secondario rivolto su giardino comune.

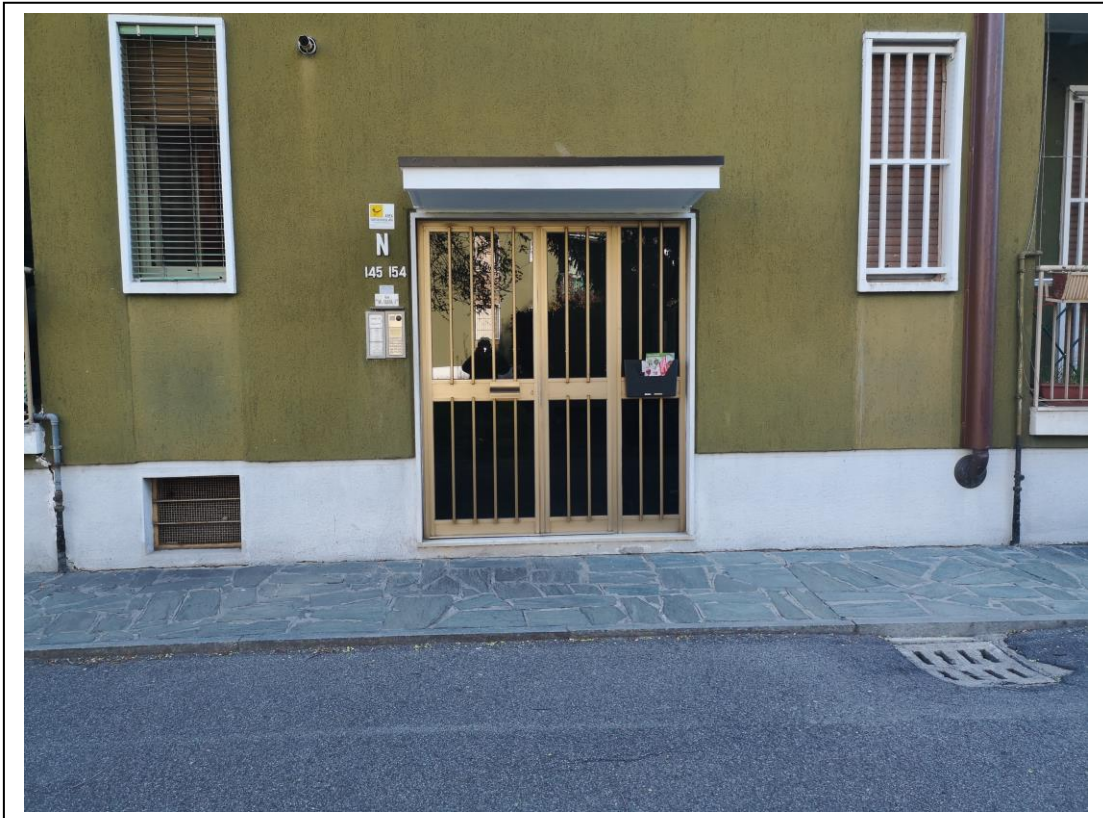

Fotografia n°5 – Vista della porta d'accesso al fabbricato residenziale.

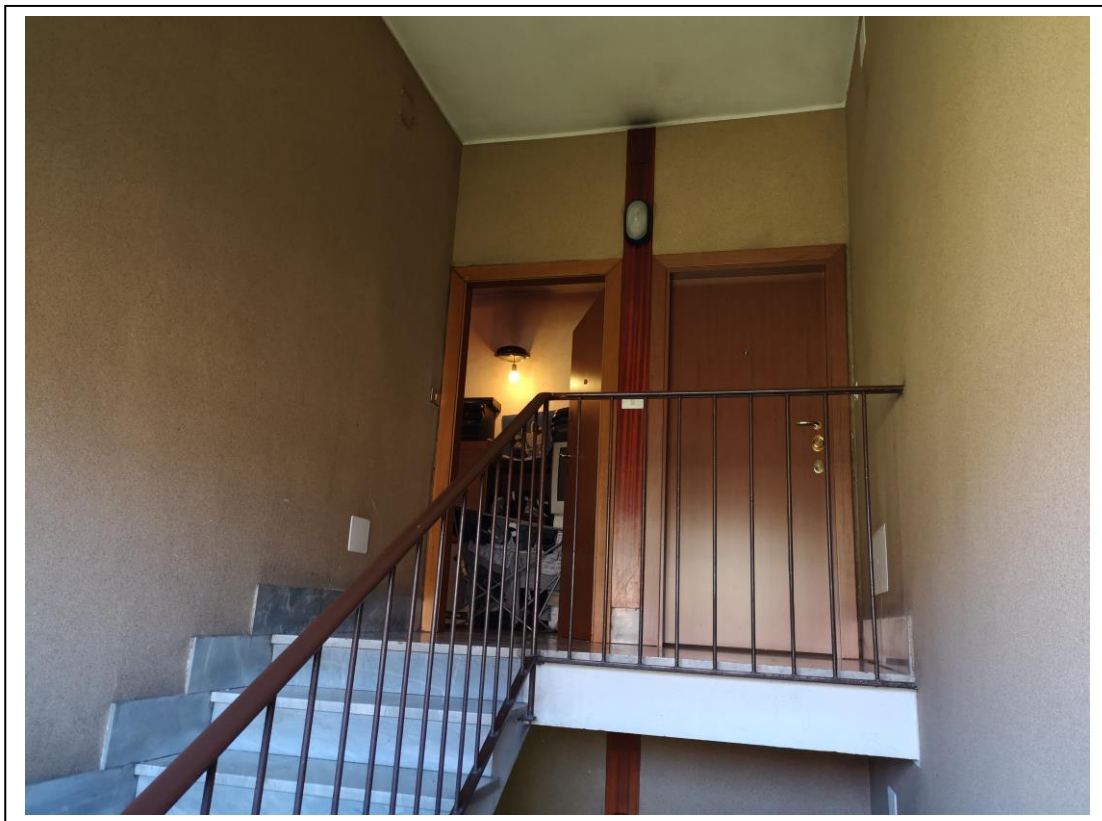

Fotografia n°6 – Vista del vano scala e della porta d'ingresso all'u.i.

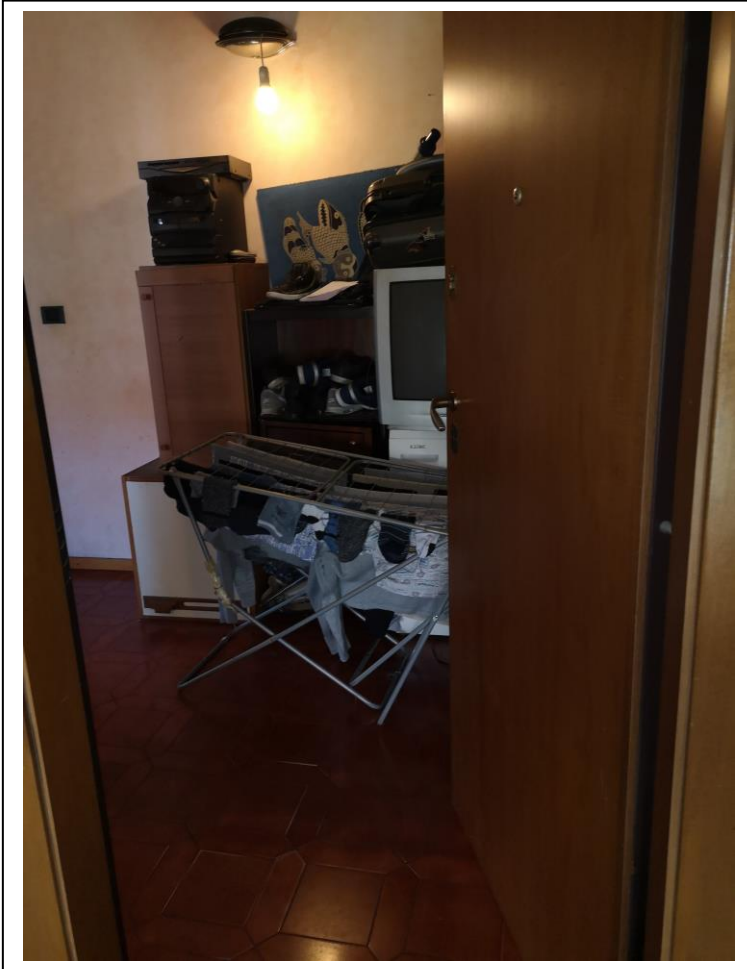

Fotografia n°7 – Vista del vano d'ingresso dell'unità immobiliare.



Fotografia n°8 – Vista della camera con affaccio su balcone rivolto verso Sud-Ovest.



Fotografia n°9 - Vista della camera con affaccio su balcone rivolto verso Sud-Ovest.



Fotografia n°10 - Vista della cucina.

Fotografia n°11 – Vista della porta d'accesso alla cucina dal balcone esposto a Sud-Ovest.



Fotografia n°12 – Vista del balcone esposto a Sud-Ovest.

Fotografia n°13 – Vista del vano di disimpegno della zona notte.

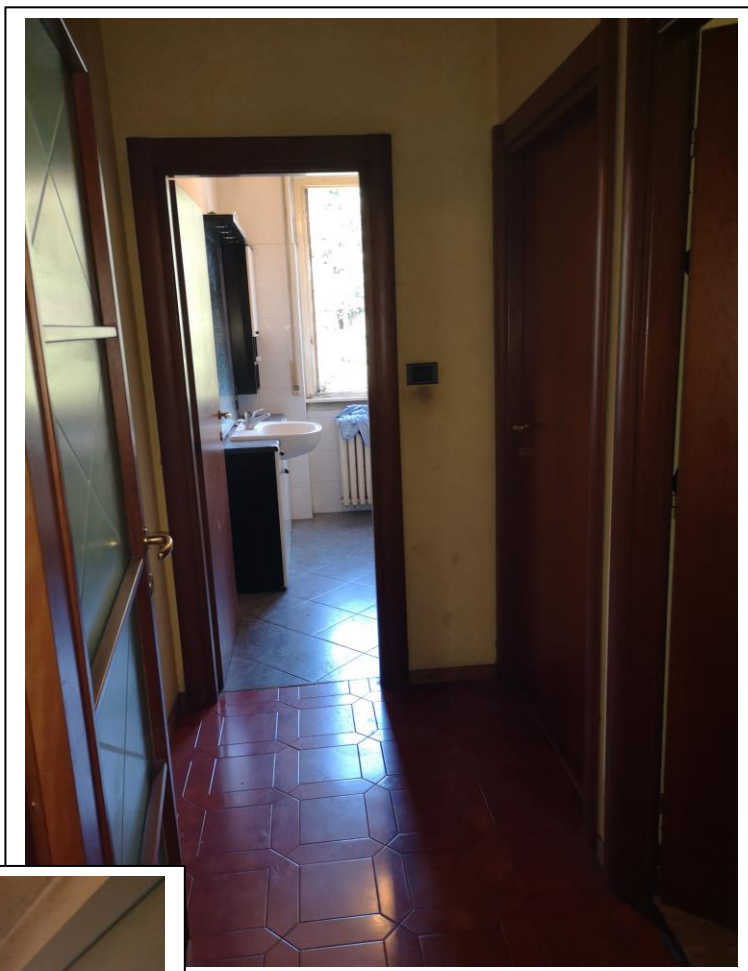

Fotografia n°14 – Vista del bagno.



Fotografia n°15 – Vista di una delle camere dal letto.



Fotografia n°16 – Vista di una delle camere dal letto.





Fotografia n°17 – Vista di una delle camere dal letto.



Fotografia n°18 – Vista di una delle camere dal letto.

Fotografia n°19 – Vista della scala di accesso al piano interrato.

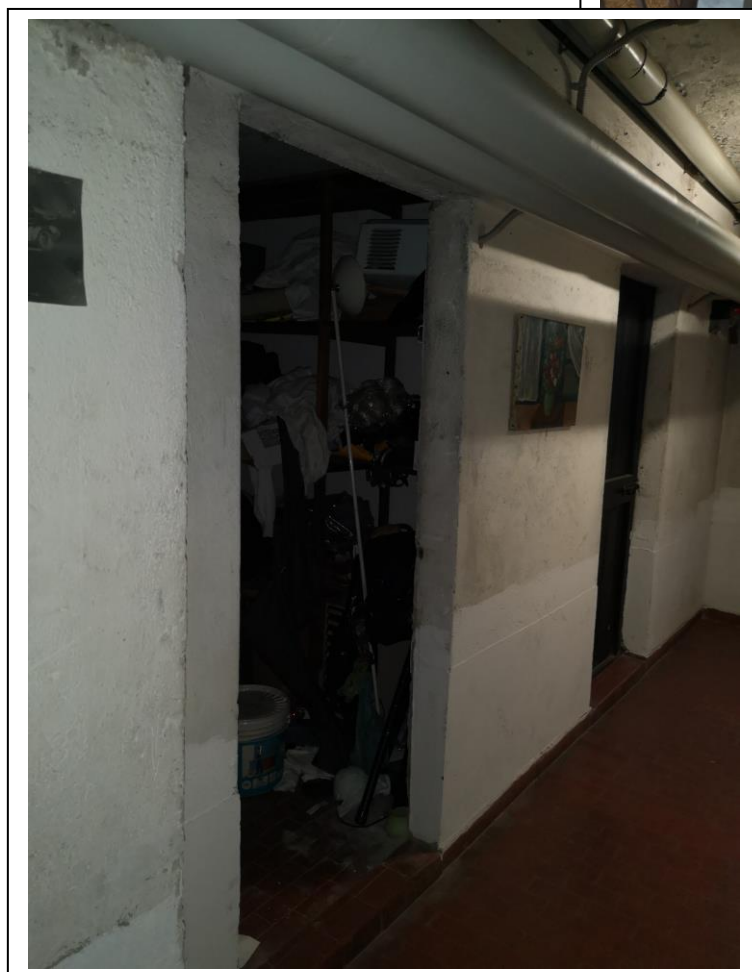
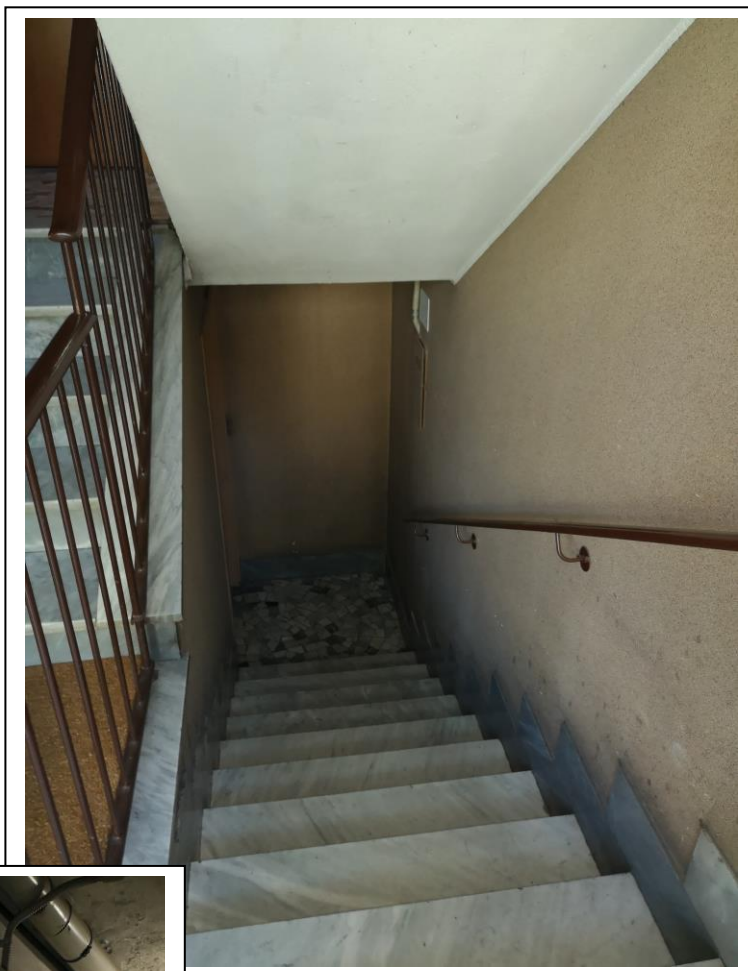

Fotografia n°20 – Vista del corridoio di distribuzione del piano cantinato.

Fotografia n°21 – Vista della porta d'ingresso alla cantina di pertinenza dell'unità immobiliare.

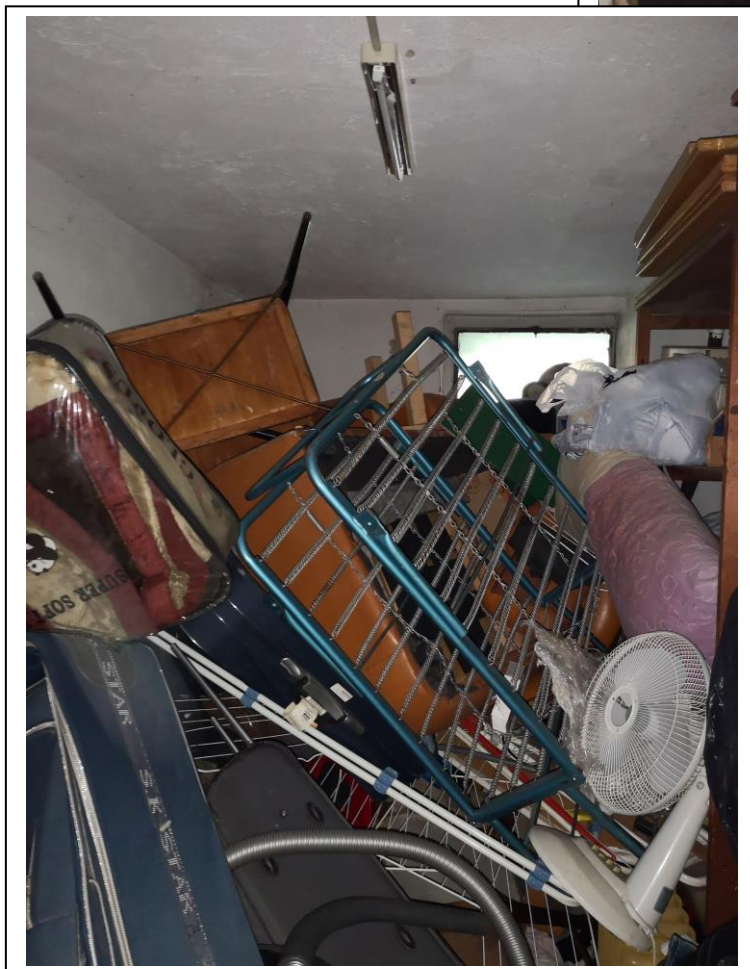

Fotografia n°22 – Vista della cantina di pertinenza dell'unità immobiliare.

MINISTERO DELLE FINANZE **26097**  
DIREZIONE GENERALE DEL CATASTO E DEI SERVIZI TECNICI ERARIALI  
**NUOVO CATASTO EDILIZIO URBANO**

01/20

Planimetria dell'immobile sita in Comune di FABBRICATI - PROV. DI S. MARINO  
CATASTO I.S.P.I.C. AUTONOMO PER LE CATEGORIE A, B, C, D, E, F, G, H, I, L, M, N, O, P, Q, R, S, T, U, V, W, X, Y, Z  
Vigeva alla dichiarazione presentata dall'Ingegnere *[firma]* del Comune di FABBRICATI

165093

L'ORIGINALE DELLA PRESENTE PLANIMETRIA  
E' ATTESTATA DA UN ATTO  
DELO STABILE DI N. **165062**

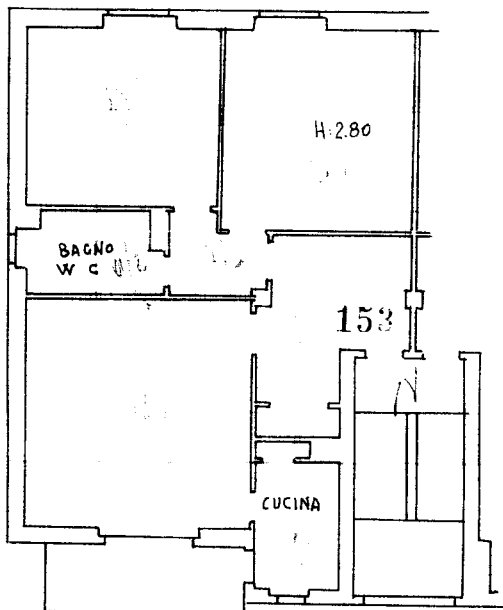

ASSEVERAMENTO GENERALE DELLA  
PROPRIETA' IMMOBILIARE URBANA  
CATASTO I.S.P.I.C. AUTONOMO PER LE CATEGORIE A, B, C, D, E, F, G, H, I, L, M, N, O, P, Q, R, S, T, U, V, W, X, Y, Z  
COMUNE  
di FABBRICATI - ANO  
Talloncino di riscontro  
DELLA  
SCHEDE NUMERO  
E  
N. 0165093  
AVVERTENZA: Il presente  
talloncino deve essere inserito in  
cassa del discente sulle plani-  
metrie riprodotte in una im-  
mobiliare denunciata con la pre-  
sente successi da presentarsi ai  
sensi dell'articolo 7 del R. D. L.  
10 aprile 1933, n. 422.

PIANO 4°

ORIENTAMENTO



N.B. TUTTE LE COPERENZE SONO PROPRIETA' I.A.C.P.M.M.

SPAZIO RISERVATO PER LE ANNOTAZIONI

SPAZIO RISERVATO PER LE ANNOTAZIONI

DELLA  
CATEGORIA

DELLA  
CATEGORIA

*[Handwritten signature]*

Catasto dei Fabbricati - Situazione al 29/08/2018 - Comune di MILANO (F205) - < Foglio: 14 - Particella: 15 - Subalterno: 19 >  
VIA PRIVATA VAL SABBIA n. 6 piano: 4-SI interno: 15 scala: N;

Ultima planimetria in atti