

MODULARIO
F. - Cat. S. T. - 315

Mod. B (Nuovo Catasto Edilizio Urbano)

NUOVO CATASTO EDILIZIO URBANO

(R. DECRETO-LEGGE 13 APRILE 1939, N. 652)

Planimetria dell'immobile situato nel Comune di **PIOLTELLO** Via **ALBERTONI**

Ditta **Imm. MILANO S.a.S di André Farhi**

Allegata alla dichiarazione presentata all'Ufficio Tecnico Erariale di **MILANO**

MAPP. 471
Fabbr. 34 n° 6

ALLEGATA ALLA SCHEDA

H / 1050374

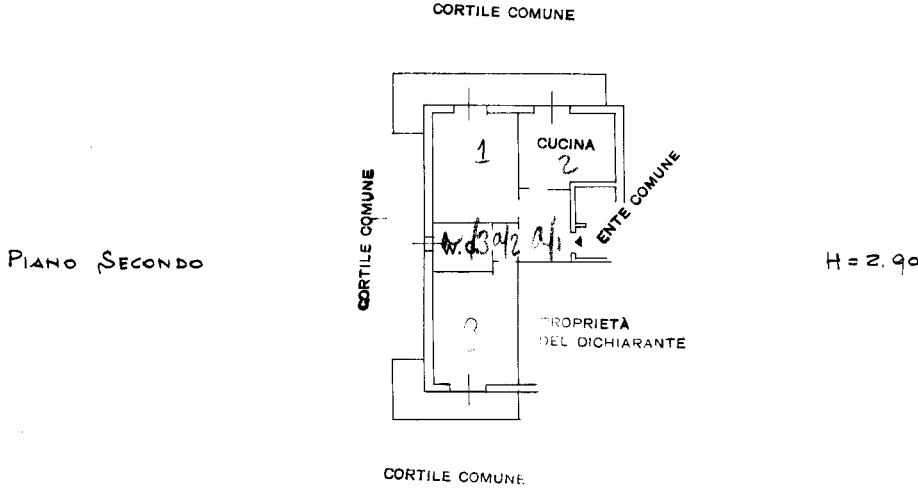

ORIENTAMENTO



SCALA DI 1: 200

SPAZIO RISERVATO PER LE ANNOTAZIONI D'UFFICIO

DATA
PROT. N°

21011.1969
4100

Compilata dal _____
(Titolo, nome e cognome del tecnico)

Iscritto all'Albo de _____
della Provincia di _____

DATA

Firma: _____

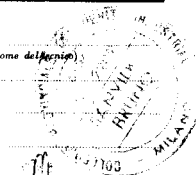

LIBRERIA DEGLI UFFICI
20121 MILANO
Via E. Tadini, 76 - Telefono 02/223
CONCESSIONARIA AUTOGRAFICA

Catasto dei Fabbricati - Situazione al 09/07/2018 - Comune di PIOLTELLO (G686) - < Foglio: 2 - Particella: 471 - Subalterno: 9 >
VIA MONTEVERDI CLAUDIO n. 2-S1;

Ultima planimetria in atti