Agenzia del Territorio
CATASTO FABBRICATI
Ufficio Provinciale di
Milano

Dichiarazione protocollo n. 000717976 del 25/09/2002

Planimetria di u.i.u. in Comune di Senago

VIA GIUSEPPE MAZZINI civ. 6

Identificativi Catastali:
Sezione:
Foglio: 6
Particella: 746
Subalterno: 20

Compilata da:
CARIZZONI GIORGIO
Iscritto all'albo:
Architetti
Prov. Milano N. 10316

Scheda n. 1 Scala 1:200

PIANO TERRA
H = 3.00

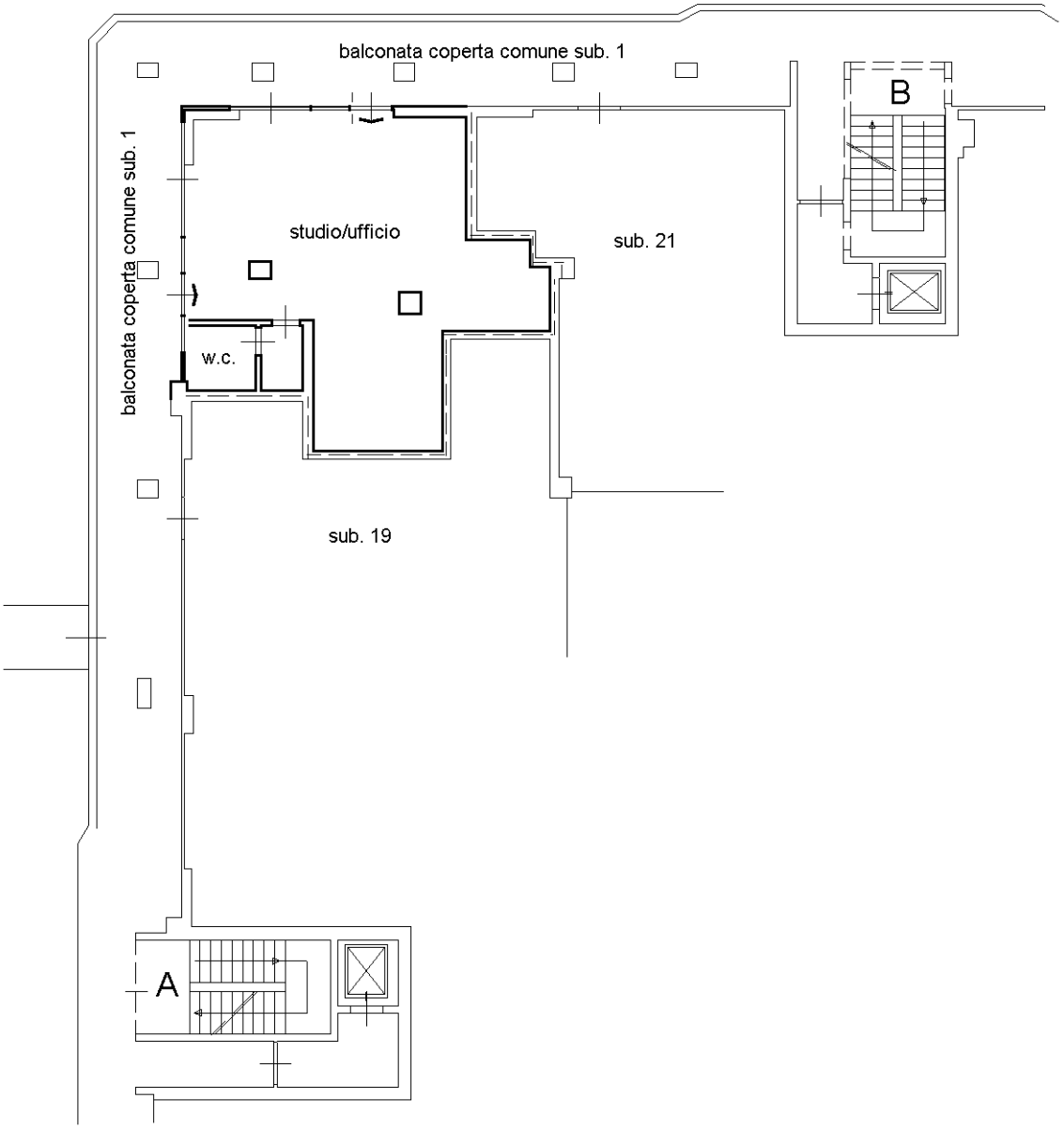

Ultima planimetria in atti

Catasto dei Fabbricati - Situazione al 04/09/2018 - Comune di SENAGO (I602) - < Foglio: 6 - Particella: 746 - Subalterno: 20 >
Firmato Da: BOLOGNA GIUSEPPE MARIA Emesso Da: ARUBAPEC S.P.A. NG CA 3 Serial#: 29ccbb4ad6a06336f5ab047a8d2e16db