

**Agenzia del Territorio  
CATASTO FABBRICATI  
Ufficio Provinciale di  
Milano**

Dichiarazione protocollo n. MI0001927 del 03/01/2007

Planimetria di u.i.u. in Comune di Cormano

Via Cimabue Giovanni

civ. 13/15

Identificativi Catastali:

Sezione:

Foglio: 15

Particella: 33

Subalterno: 717

Compilata da:  
Borgonovo Luigi

Iscritto all'albo:  
Architetti

Prov. Milano

N. 3726

Scheda n. 1

Scala 1:500

### PIANO PRIMO

H= 2,93 m

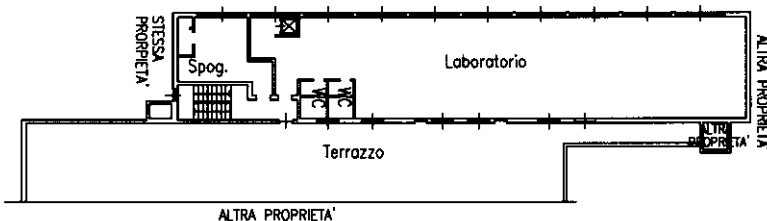

### PIANO RIALZATO

H= 2,94 m

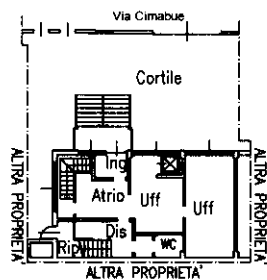

### PIANO SEMINTERRATO

H= 2,87 m

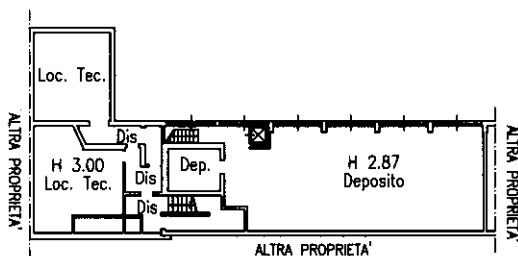

ORIENTAMENTO

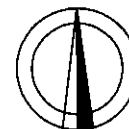

SCALA DI 1 : 500

Ultima planimetria in atti

Catasto dei Fabbricati - Situazione al 13/05/2018 - Comune di CORMANO (D013) - < Foglio: 15 - Particella: 33 - Subalterno: 717 >  
VIA CIMABUE n. 13/15 piano: T-1-S1;