

**Agenzia del Territorio
CATASTO FABBRICATI
Ufficio Provinciale di
Milano**

Dichiarazione protocollo n. MI0466849 del 22/05/2008

Planimetria di u.i.u. in Comune di Milano

Via Pallanza

civ. 4

Identificativi Catastali:

Sezione:

Foglio: 191

Particella: 285

Subalterno: 2

Compilata da:

Ferrari Luisa Maria

Iscritto all'albo:

Architetti

Prov. Milano

N. 8265

Scheda n. 1

Scala 1:200

PIANO TERRA
H 310

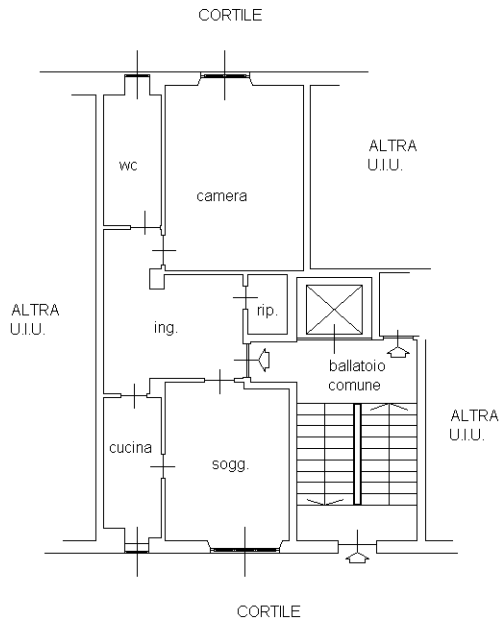

Catasto dei Fabbricati - Situazione al 30/06/2016 - Comune di MILANO (F205) - < Foglio: 191 - Particella: 285 - Subalterno: 2 >
VIA PALLANZA n. 4 piano I;

Ultima planimetria in atti



10 metri