

Dott. Ing. NOBILE MAURIZIO

Via Lattanzio, 9 – 20137 Milano

Tel. e Fax 02/83.42.49.90



Cancello di Ingresso del Fabbricato



Vista Esterna del Fabbricato

Dott. Ing. NOBILE MAURIZIO

Via Lattanzio, 9 – 20137 Milano

Tel. e Fax 02/83.42.49.90



Portone di Ingresso del Fabbricato



Parti Comuni - Scala

Dott. Ing. NOBILE MAURIZIO

Via Lattanzio, 9 – 20137 Milano

Tel. e Fax 02/83.42.49.90



Parti Comuni - Ascensore



Porta d'Ingresso dell'Appartamento

Cel. 349/84.33.115 – mail: ing.maurizio.nobile@tiscali.it
Ordine degli Ingegneri della provincia di Milano n° A 24088
Albo Certificatori Energetici regione Lombardia n° 8083
Albo CTU Tribunale di Milano n° 12298

Dott. Ing. NOBILE MAURIZIO

Via Lattanzio, 9 – 20137 Milano

Tel. e Fax 02/83.42.49.90



Cucina



Soggiorno (foto 1)



Soggiorno (Foto 2)



Corridoio



Camera 1



Camera 2 (foto 1)



Camera 2 (foto 2)



Bagno (foto 1)

Dott. Ing. NOBILE MAURIZIO

Via Lattanzio, 9 – 20137 Milano

Tel. e Fax 02/83.42.49.90



Bagno (foto 2)

9

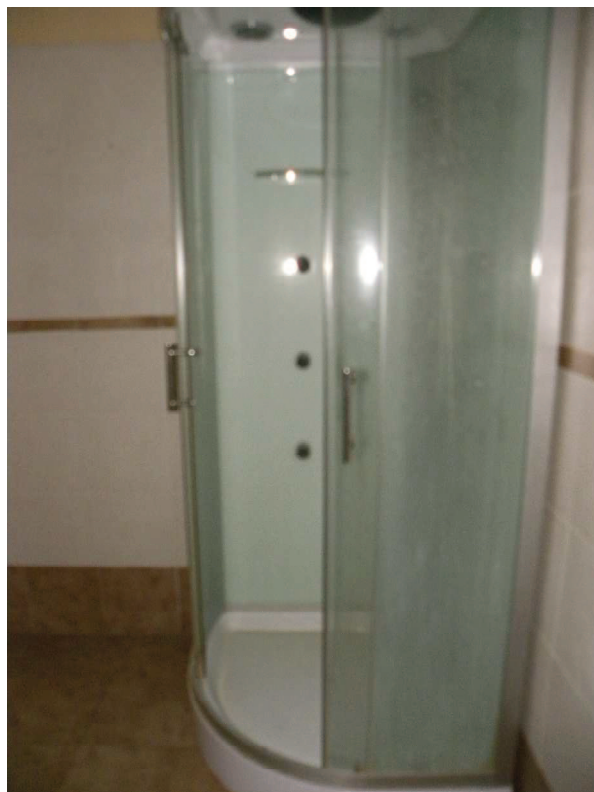

Bagno (Foto 3)

Cel. 349/84.33.115 – mail: ing.maurizio.nobile@tiscali.it
Ordine degli Ingegneri della provincia di Milano n° A 24088
Albo Certificatori Energetici regione Lombardia n° 8083
Albo CTU Tribunale di Milano n° 12298

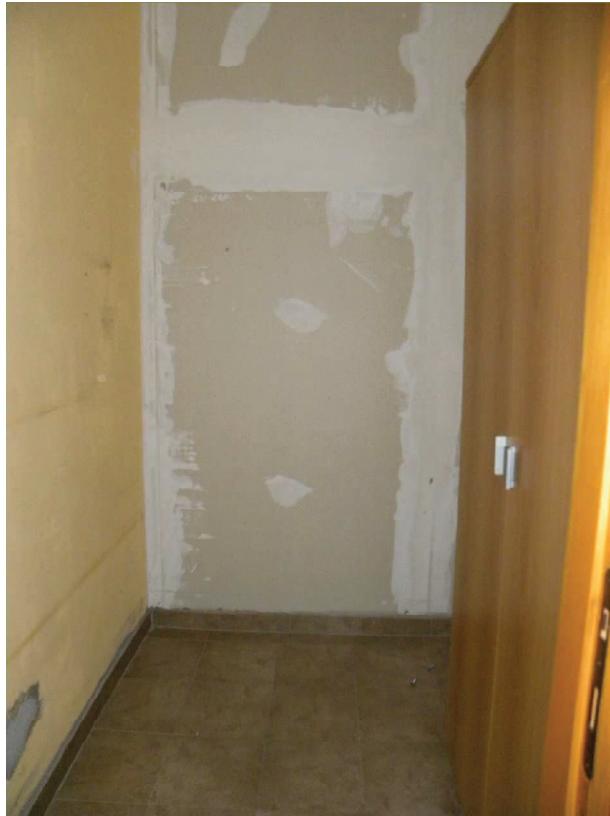

Ripostiglio



Balcone



Particolare Serramenti



Particolare citofono e cronotermostato



Particolare Quadro elettrico e Particolare Caldaia

Dott. Ing. NOBILE MAURIZIO

Via Lattanzio, 9 – 20137 Milano

Tel. e Fax 02/83.42.49.90



Porta Cantina



Parti Comuni corridoio cantine

Dott. Ing. NOBILE MAURIZIO

Via Lattanzio, 9 – 20137 Milano

Tel. e Fax 02/83.42.49.90

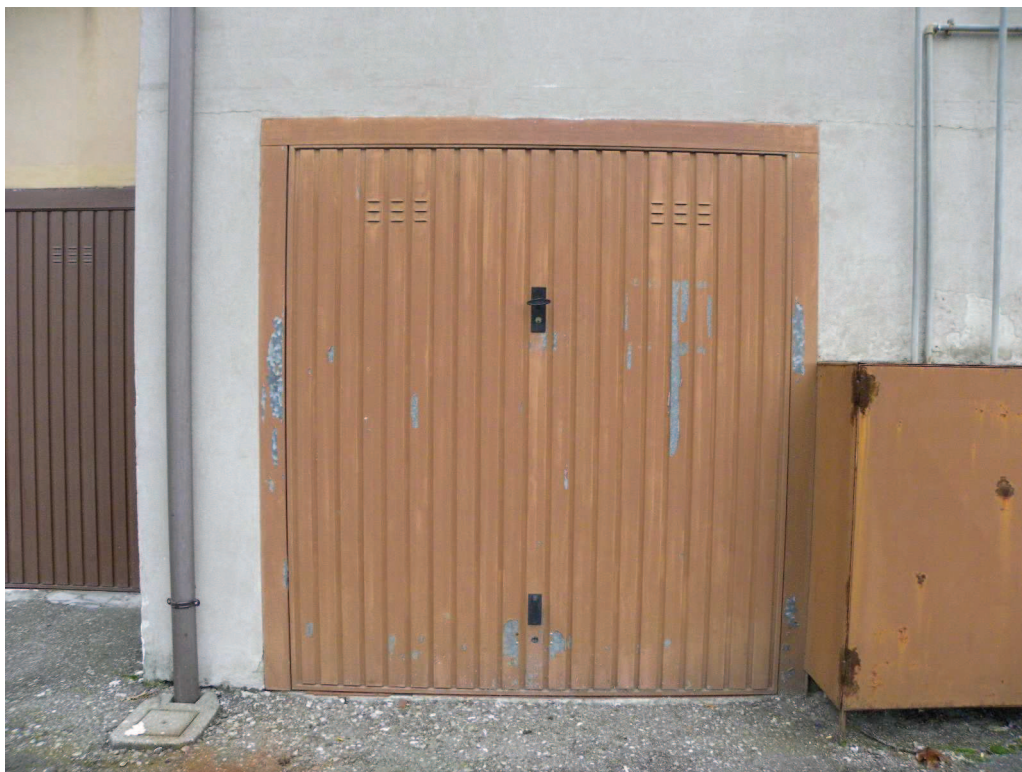

Box di proprietà