

NUOVO CATASTO EDILIZIO URBANO

(R. DECRETO-LEGG. 13 APRILE 1976, N. 652)

Planimetria dell'immobile situato nel Comune di S. STEFANO TICINO Via VERDI
Ditta MA-DI S.R.L. con sede in GOMACCHIO - VIA MENEGAZZI 37 - C.F. 00231530387
Allegata alla dichiarazione presentata all'Ufficio Tecnico Erariale di MILANO

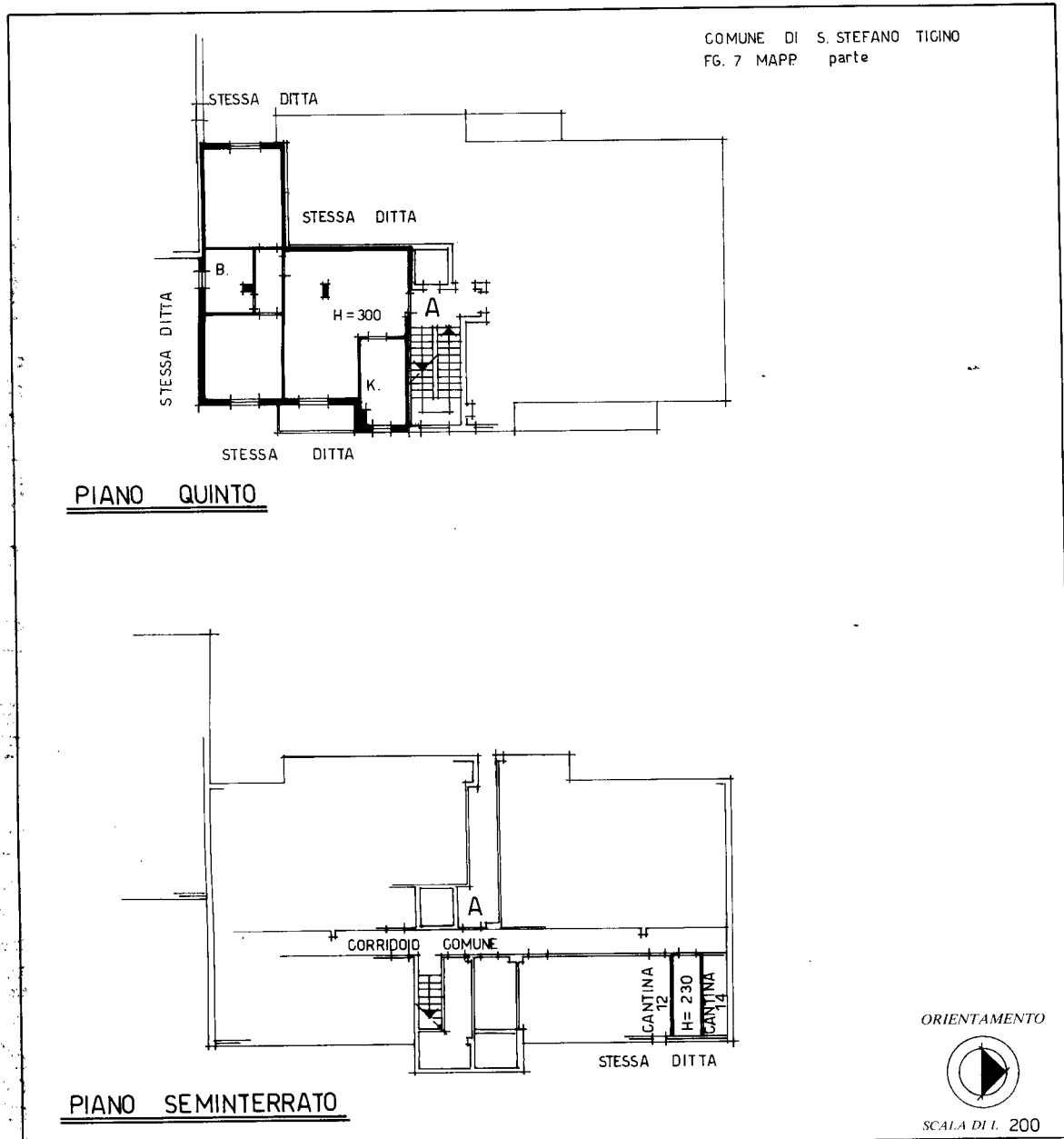

SPAZIO RISERVATO PER LE ANNOTAZIONI D'UFFICIO

DATA	
PROT. N°	
PARTITA	
FOGLIO	7
MAPPALE	347
SUBALTERNO	31

Compilata dal GEOMETRA
(Titolo, nome e cognome del tecnico)
EMILIANO RAIMONDI
Iscritto all'Albo dei GEOMETRA N. 7081
della Provincia di MILANO
DATA 04.09.1987
Firma: *Emiliano Raimondi*



Catasto dei Fabbricati - Situazione al 05/11/2016 - Comune di SANTO STEFANO TICINO (1361) - Foglio: 7 - Particella: 347 - Subalterno: 31 >
Via VERDI GIUSEPPE piano: 5-T scala: A;

Ultima planimetria in atti