

MODULARIO  
F. - (rig. rend. - 487



MINISTERO DELLE FINANZE  
DIREZIONE GENERALE DEL CATASTO E DEI SERVIZI TECNICI ERARIALI

Mod. B (Nuovo Catasto Edilizio Urbano)

Lire  
200

# NUOVO CATASTO EDILIZIO URBANO

(R. DECRETO-LEGGE 13 APRILE 1939, N. 652)

Planimetria dell'immobile situato nel Comune di S. STEFANO TICINO Via VERDI

Ditta MA-DI SRL con sede in COMACCHIO - VIA MENEGAZZI 37 - C.F. 00231530387

Allegata alla dichiarazione presentata all'Ufficio Tecnico Erariale di MILANO

COMUNE DI S STEFANO TICINO  
FG 7 MAPP parte

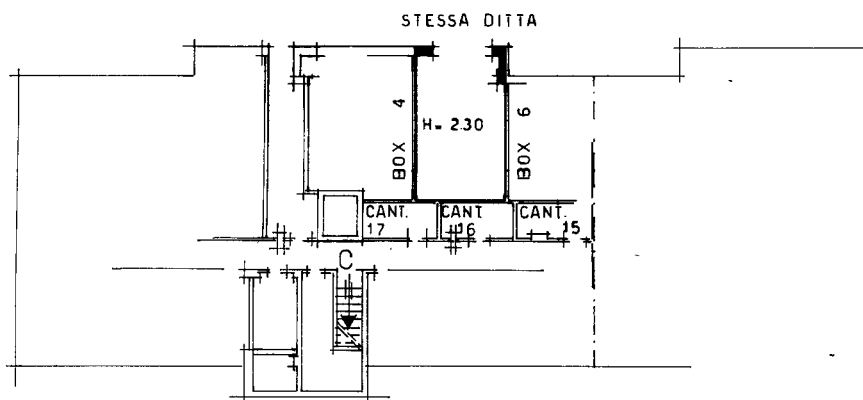

PIANO SEMINTERRATO

ORIENTAMENTO



SCALA DI 1: 200

SPAZIO RISERVATO PER LE ANNOTAZIONI D'UFFICIO

DATA  
PROT. N°

PARTITA	
FOGLIO	7
NUMERO	347
QUADRANTE	14

Compilata dal GEOMETRA  
(Titolo, nome e cognome del tecnico)  
EMILIANO RAIMONDI

Iscritto all'Albo dei GEOMETRI N 7081  
della Provincia di MILANO

DATA 08/09 - 1987

Firma:



Catasto dei Fabbricati - Situazione al 05/11/2016 - Comune di SANTO STEFANO TICINO (1361) - Foglio: 7 - Particella: 347 - Subalterno: 14 >  
VIA VERDI GIUSEPPE piano: T;

Ultima planimetria in atti