

**Agenzia del Territorio
CATASTO FABBRICATI
Ufficio Provinciale di
Milano**

Dichiarazione protocollo n. MI0844215 del 05/10/2007

Planimetria di u.i.u. in Comune di Milano

Via Oreste Salomone

civ. 51

Identificativi Catastali:

Sezione:

Foglio: 535

Particella: 349

Subalterno: 771

Compilata da:
Giacon Massimo

Iscritto all'albo:
Architetti

Prov. Milano

N. 8664

Scheda n. 1

Scala 1:200

1 DI 2

PIANO TERRA
H = 3.00

CORTILE AL
MAPP. 13

CORTILE AL
MAPP. 231

10 metri

Catasto dei Fabbricati - Situazione al 05/03/2015 - Comune di MILANO (F205) - < Foglio: 535 - Particella: 349 - Subalterno: 771 >
VIA ORESTE SALOMONE n. 51 piano: T-S1;

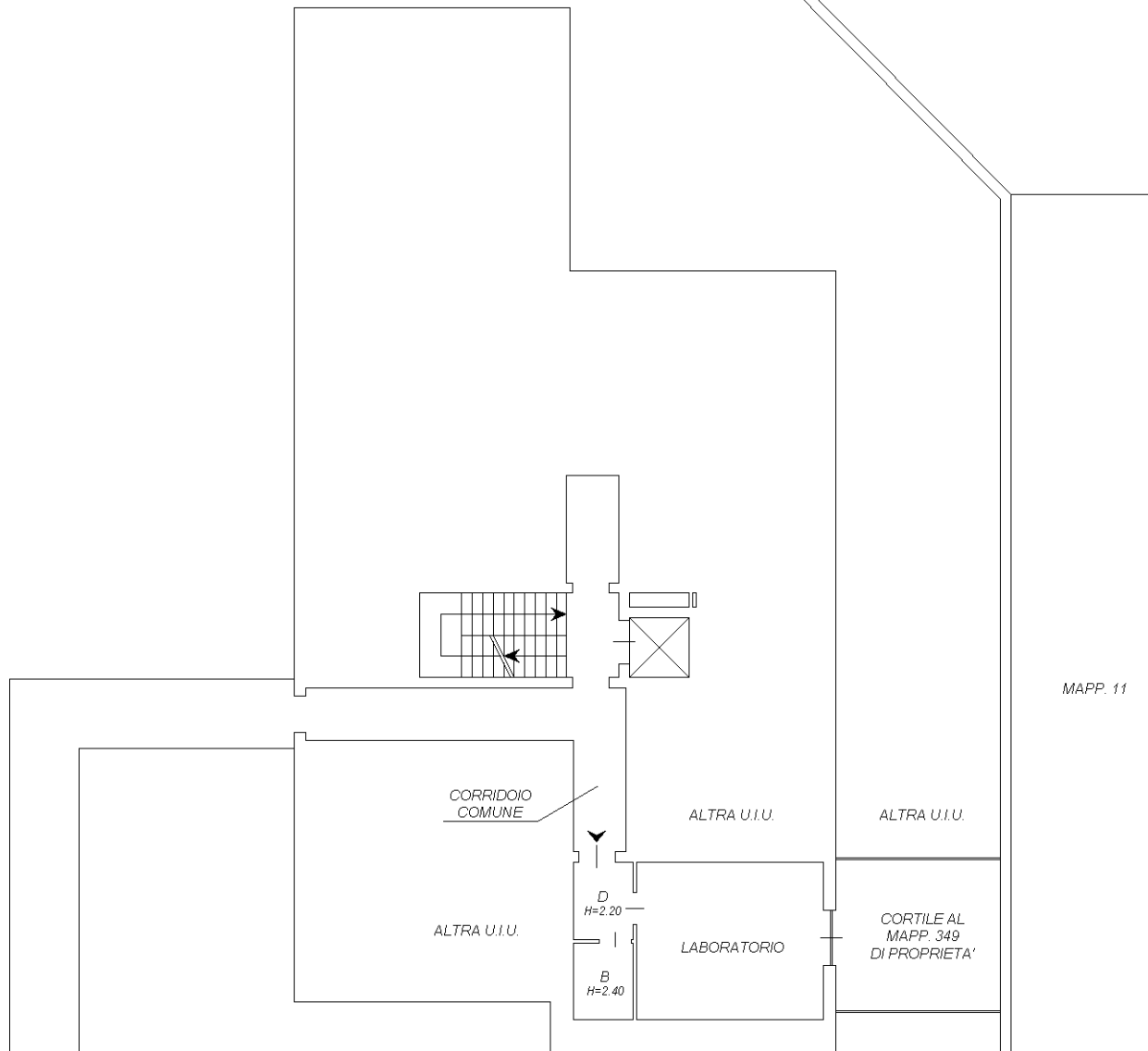

MAPP. 11

Ultima planimetria in atti

**Agenzia del Territorio
CATASTO FABBRICATI
Ufficio Provinciale di
Milano**

Dichiarazione protocollo n. MI0844215 del 05/10/2007

Planimetria di u.i.u. in Comune di Milano

Via Oreste Salomone

civ. 51

Identificativi Catastali:

Sezione:

Foglio: 535

Particella: 349

Subalterno: 771

Compilata da:
Giacon Massimo

Iscritto all'albo:
Architetti

Prov. Milano

N. 8664

Scheda n. 2

Scala 1:200

2 DI 2

CORTILE AL
MAPP. 13

ALTRA
U.I.U.

CANTINA

CORRIDOIO
COMUNE

CORTILE AL
MAPP. 231

ALTRA
U.I.U.

AREA DI
MANOVRA

AREA DI
MANOVRA

PIANO INTERRATO
H = 2.40

10 metri

Catasto dei Fabbricati - Situazione al 05/03/2015 - Comune di MILANO (F205) - < Foglio: 535 - Particella: 349 - Subalterno: 771 >
VIA ORESTE SALOMONE n. 51 piano: T-S1;

Ultima planimetria in atti

