

TRIBUNALE CIVILE DI MILANO  
ESECUZIONI IMMOBILIARI - 3° SEZIONE CIVILE

\*\*\*\*\*

Procedura esecutiva

n. 3753\_11 R.G.E.

G.E. Dott.ssa Terni

Promossa da:

MANTEGNA FINANCE SRL

contro

\*\*\*\*\*

foto e planimetria

a)

**Descrizione dei beni con identificazione catastale**



Planimetria catastale appartamento

Data presentazione: 19/07/1988 - Data: 25/05/2012 - n. T355868 - Richiedente: RTTLBT66C49F205P

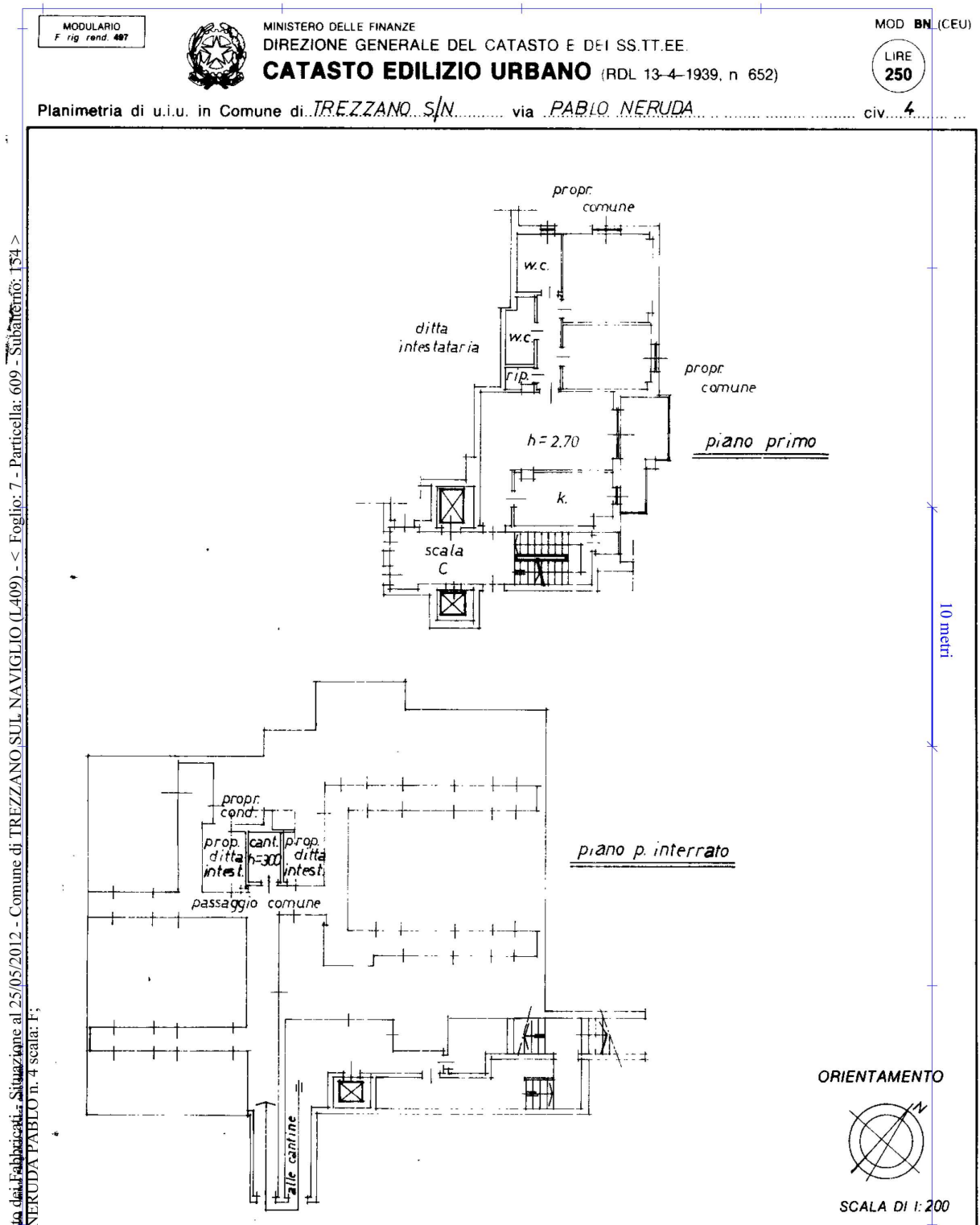

Catasto dei Fabbricati - Situazione al 25/05/2012 - Comune di TREZZANO SUL NAVIGLIO (L409) - < Foglio: 7 - Particella: 609 - Subalterno: 154 >  
VIA NERUDA PABLO n. 4 scala: I;

<p>Dichiarazione di N.C. <input type="checkbox"/></p> <p>Denuncia di variazione <input checked="" type="checkbox"/></p> <p>Ultima planimetria in atti</p>	<p>Compilata dal <u>Ing. Lorusso Ralfaele</u> (Titolo, cognome e nome)</p> <p>Iscritto all'Albo degli Ingegneri Milano</p> <p>Richiedente: RTTLBT66C49F205P</p> <p>Formato di acquisizione: A4(210x297)</p> <p>Formato stampa: A4(210x297)</p> <p>data ..... Firma <u>Ing. Ralfaele</u></p>	<p>RISERVATO ALL'UFFICIO</p>
---	---	------------------------------

Planimetria catastale box

Data presentazione: 12/02/1986 - Data: 25/05/2012 - n. T355869 - Richiedente: RTTLBT66C49F205P

Catasto dei Fabbricati - Situazione al 25/05/2012 - Comune di TREZZANO SUL NAVIGLIO (L409) - < Foglio: 7 - Particella: 609 - Subalterno: 106 >  
VIA NERUDA PABLO n. 4 piano: S1;

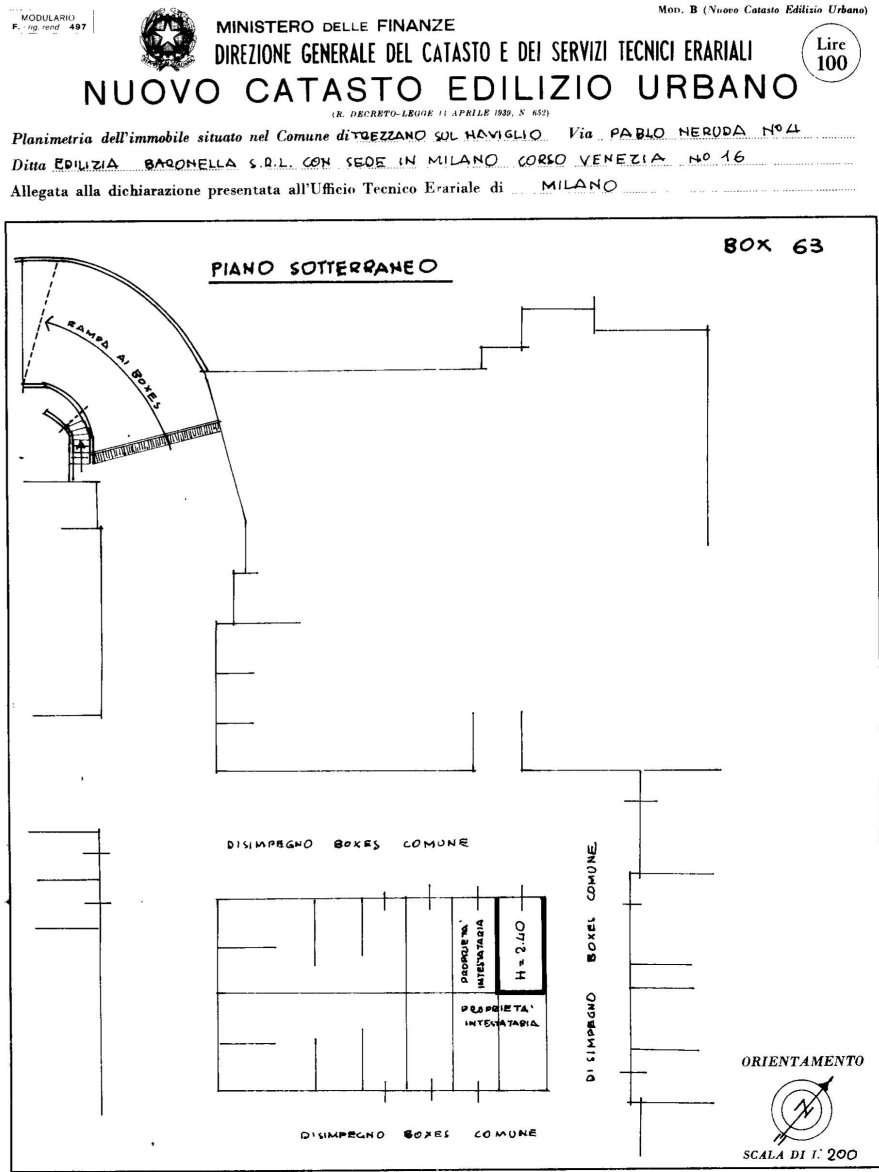

10 metri

SPAZIO RISERVATO PER LE ANNOTAZIONI D'UFFICIO		Compilata dal <b>GEOM. GIUSEPPE</b> (Titolo, nome e cognome del tecnico) <b>RAVAIOLI</b>									
DATA PROT. N°	<table border="1" style="width: 100%;"> <tr> <td>PARTITA</td> <td>4</td> </tr> <tr> <td>FOGLIO</td> <td>609</td> </tr> <tr> <td>MAPPALE</td> <td>609</td> </tr> <tr> <td>SUBALTERNO</td> <td>106</td> </tr> </table>	PARTITA	4	FOGLIO	609	MAPPALE	609	SUBALTERNO	106	Iscritto all'Albo dei <b>GEOMETRI</b> della Provincia di <b>MILANO</b> n° <b>3980</b>	
		PARTITA	4								
FOGLIO	609										
MAPPALE	609										
SUBALTERNO	106										
		DATA <b>12-2-1986</b> Firma: <i>[Signature]</i>									

Ultima planimetria in atti  
 Data presentazione: 12/02/1986 - Data: 25/05/2012 - n. T355869 - Richiedente: RTTLBT66C49F205P  
 Totale schede: 1 - Formato di acquisizione: A3(297x420) - Formato stampa richiesto: A4(210x297)



**c) Fotografie esterno ed interno**



**Foto 1.** Condominio "La Baronella IV"



**Foto 2.** Condominio "La Baronella IV"



**Foto 3.** Atrio





**Foto 4.** Atrio



**Foto 5.** Portoncino di ingresso



**Foto 6.** Ingresso

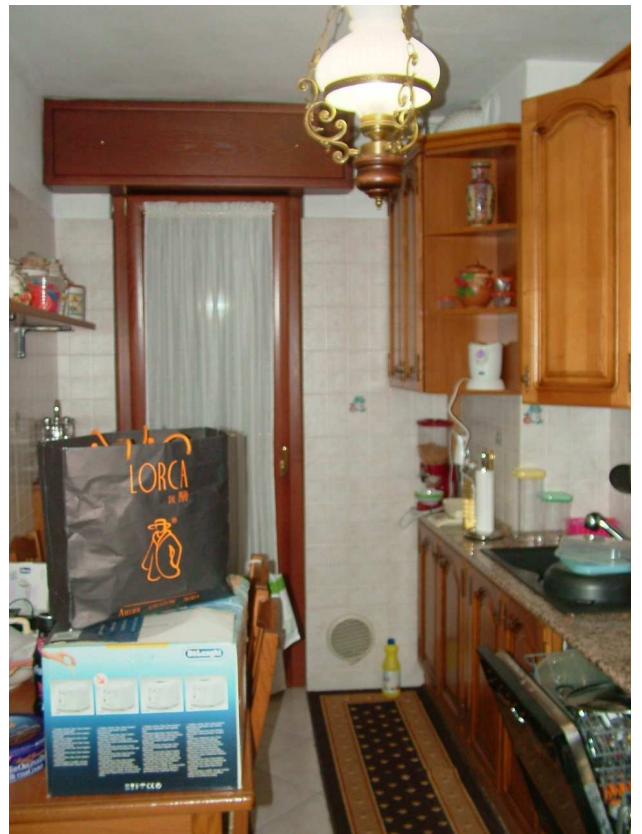

**Foto 7.** Cucina



**Foto 8.** Soggiorno



**Foto 9.** Soggiorno



**Foto 10.** Balcone



**Foto 11.** Corridoio





**Foto 12.** Camera



**Foto 13.** Camera



**Foto 14.** Camera matrimoniale



**Foto 15.** Camera matrimoniale





Foto 16. Bagno padronale



Foto 17. Bagno padronale

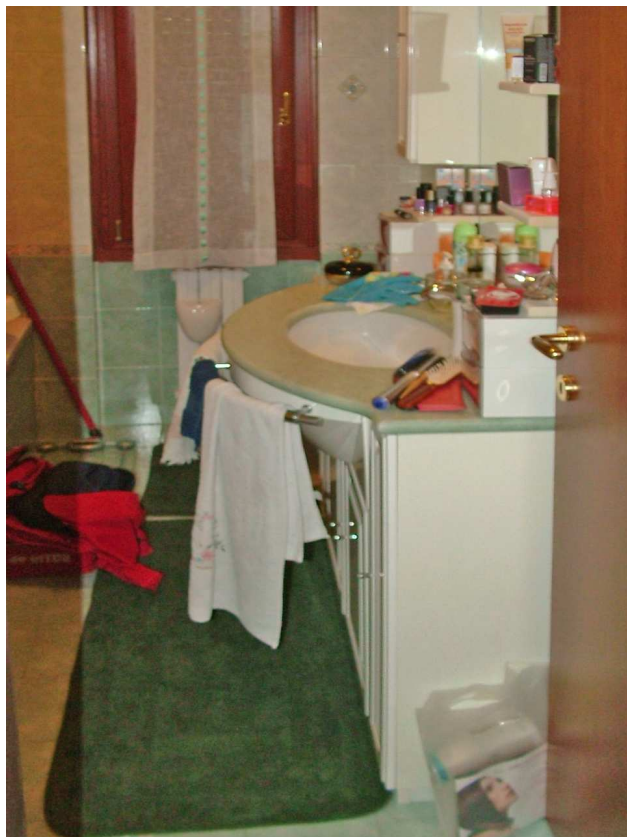

Foto 18. Bagno di servizio



Foto 19. Bagno di servizio



Foto 20. Cantina



Foto 21. Cantina



Foto 22. Box





*Foto 23.* Box