

MODULARIO
F. 1-g. rend. 497



MINISTERO DELLE FINANZE
DIPARTIMENTO DEL TERRITORIO
CATASTO EDILIZIO URBANO (RDL 13-4-1939, n. 652)

MOD. **BN** (CEU)

LIRE
500

Planimetria di u.i.u. in Comune di **MILANO** via **Le Omero** civ. **26**

PIANO 2° INTERRATO

h: 2.40

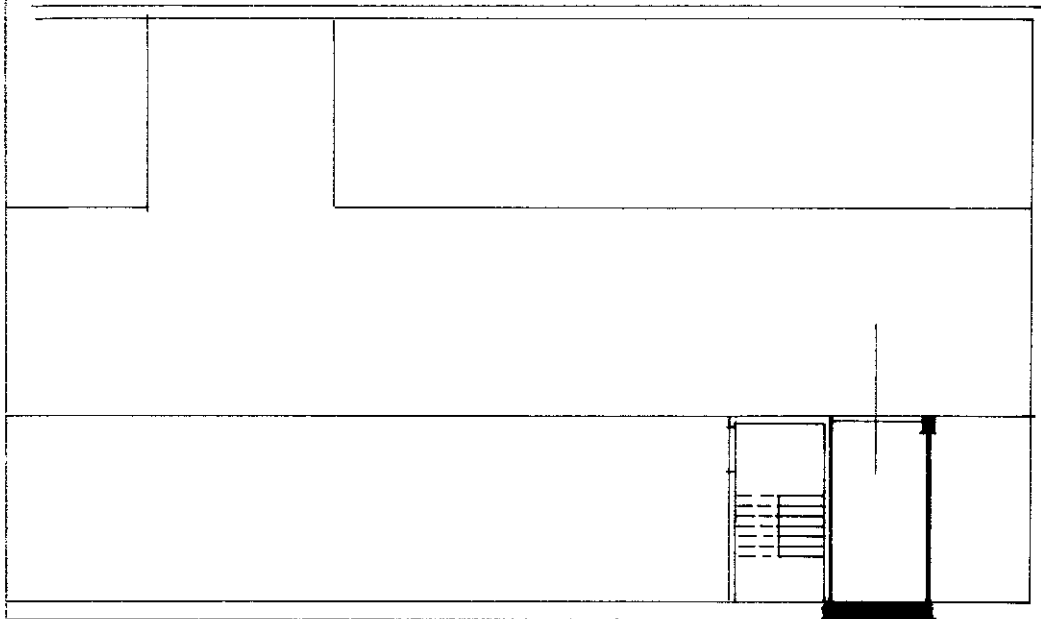

ORIENTAMENTO

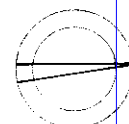

SCALA DI 1:...



00644088

Dichiarazione di N.C.
Ultima planimetria in data

Compilata dal **GEOMETRA PAUSO CONTI**

GEOMETRI

RISERVATO ALL'UFFICIO

Data presentazione:03/12/1996 - Data: 11/09/2020 - n. T53340 - Richiedente: PGLCRL72L26B354S

Totale schede **83** Formato di acquisizione: A4(210x297) - Formato stampa richiesto: A4(210x297)

n. **83** sub: **32**

data Firma **Pauso Conti**

Catasto dei Fabbricati - Situazione al 11/09/2020 - Comune di MILANO (F205) - < Foglio: 612 - Particella: 83 - Subalterno: 32 >
Firmato DA: **PAUSO CONTI** PEC S.P.A. NG CA 3 Serial#: 6c87c8c86a925b7fd6792f646065665c

