

TRIBUNALE di MILANO

III SEZIONE CIVILE – ESECUZIONI IMMOBILIARI

Esecuzione Forzata

Creditore procedente [REDACTED]

contro

Esecutato [REDACTED]

1



Stralcio ortofoto – vista aerea, localizzazione

RGE **3935/2014**

Giudice: Dott.ssa Maria Gabriella Mennuni

Esperto Nominato: Arc [REDACTED]

ALLEGATO 1 – ELABORATO FOTOGRAFICO

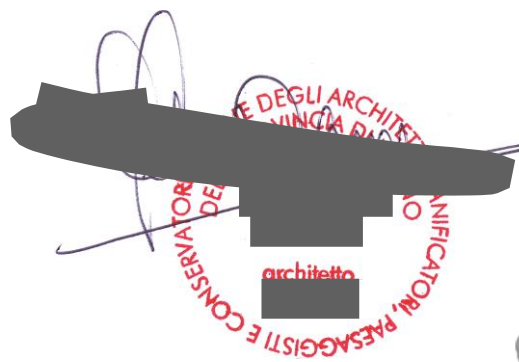



2

Foto 1 – Vista, da via Don Luigi Orione, del complesso in cui è sita l'unità immobiliare periziata



Foto 2 – Cortile comune condominiale





3

Foto 3 - Ingresso dal cortile comune al condominio (dotato di servizio di portineria)



Foto 4 - Vano scala comune dotato di ascensore



Foto 5 - Piano di sbarco del vano scala e dell'ascensore. Inquadramento della porta di accesso all'appartamento



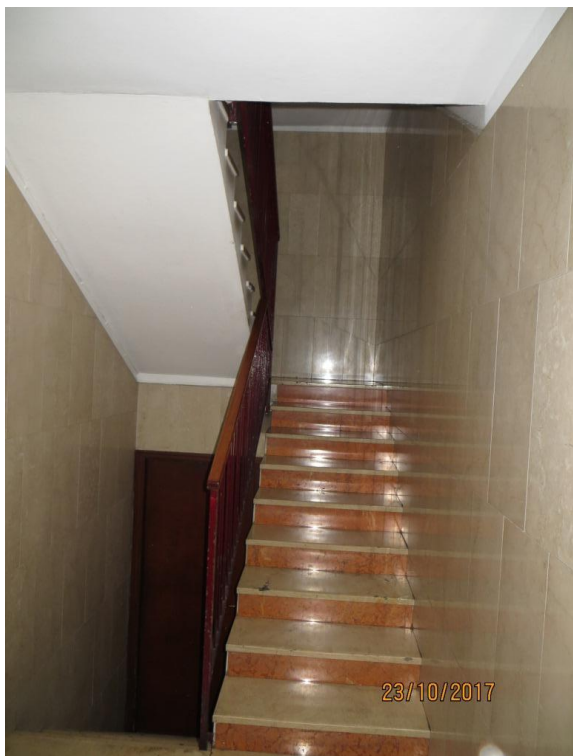

Foto 6 – Vista dell'ingresso con corridoio di distribuzione dei locali



Foto 7 – Cucina



Foto 8 – Soggiorno/sala da pranzo con affaccio su via Padova





5

Foto 9 – Vista dall'interno del soggiorno, verso l'ingresso



Foto 10 – Corridoio di distribuzione dei locali





Foto 11 - Camera da letto doppia con affaccio su via Padova



Foto 12 - Vista dall'interno della camera da letto doppia, verso l'ingresso

6





Foto 13 – Camera da letto singola con affaccio sul cortile condominiale



Foto 14 - Bagno



Foto 15 – Vista dall'interno del bagno, verso l'ingresso

