

N=5635400

E=1511000

Ufficio Provinciale di Milano - Territorio Servizi Catastrali - Direttore GIANNI SALAMONE

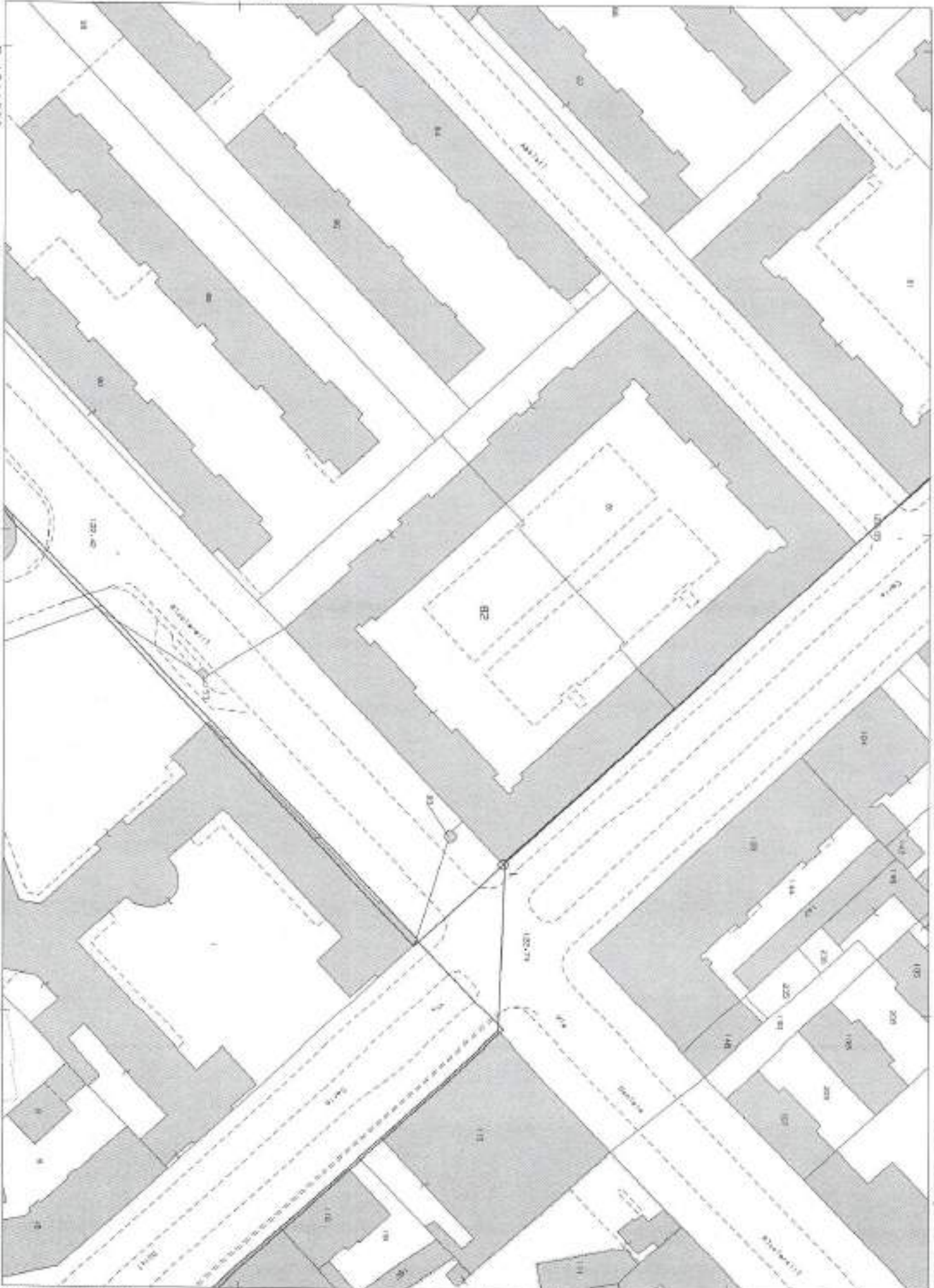

1 Particella: B2

Vis. ord (1.00 euro)

Comune: MILANO Scala originale: 1:1000 3-Apr-2019 10:10:32
 Foglio: 337 Dimensione cornice: 267.000 x 189.000 metri Prof. n. MI0113531/2019
 Richiedente: CATALANO GIUSEPPE

Firmato Da: GIUSEPPE CATALANO Emesso Da: INFOCERT FIRMA QUALIFICATA 2 Serial#: 98f6f9d



26097 1

PIANO 2°

0.055

AVVERTIMENTO GENERALE
PROPRIETA' IMMOBILIARE UN

(R.O.L. 13 aprile 1939-XVII, 1)

COMUNE

MILAN

Talloncino di rison

DELLA

SCHEDA NUME

219810

AVVERTENZA: H. P.

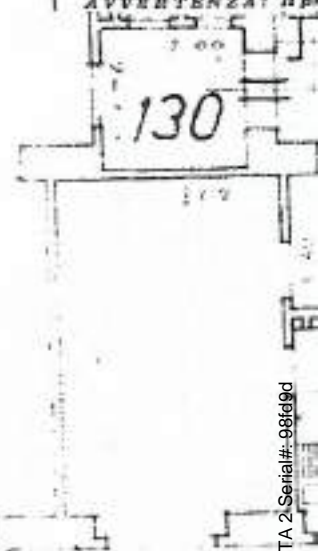

CORTILE
PROPRIETA' DELLA DITTA INTESTATA

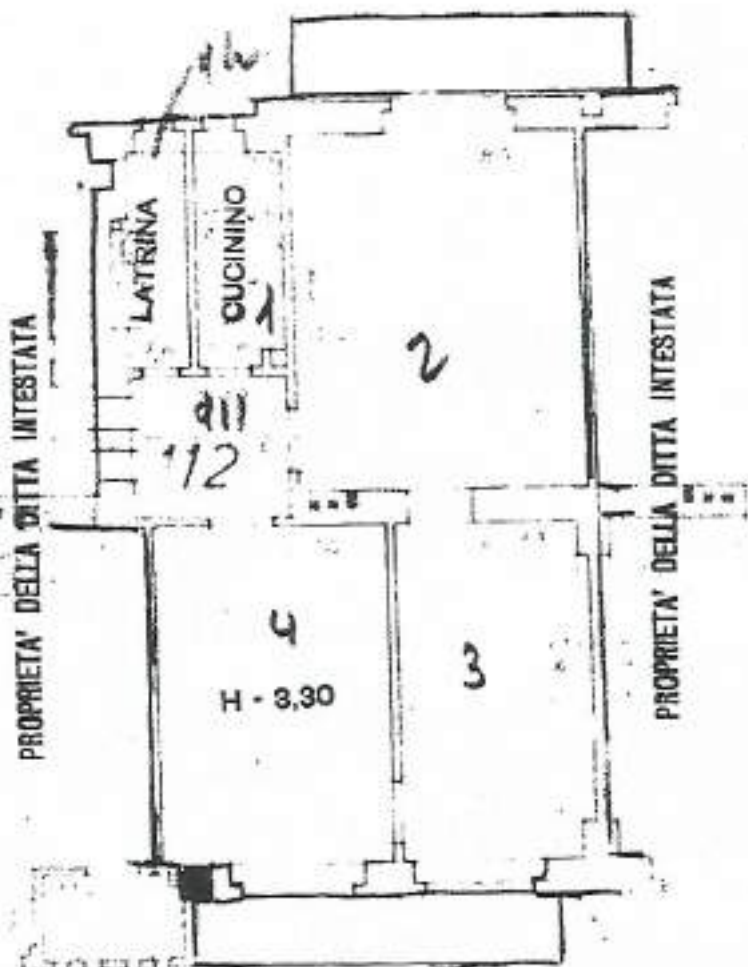

Via Ricciarelli

NON ... ALLO
STATO ...

Corrado Rag. Paolo fu Egidio

Via Priv. Bell...

INCARICATO

Firma Da: GIUSEPPE CATALANO Emesso Da: INFOCERT FIRMA QUALIFICATA 2 Serial#: 98649d

