

NUOVO CATASTO EDILIZIO URBANO

DIREZIONE GENERALE DEL CATASTO E DEI SERVIZI TECNICI ERARIALI

MINISTERO DELLE FINANZE



Proprietà dell'immobile situato nel Comune di **LIMBIATE** Via **Padova**
BOLLARDI SANTE & BULGHERONI EDUARDO
Governo **MILANO**

SCHEMA L - n. 0528817

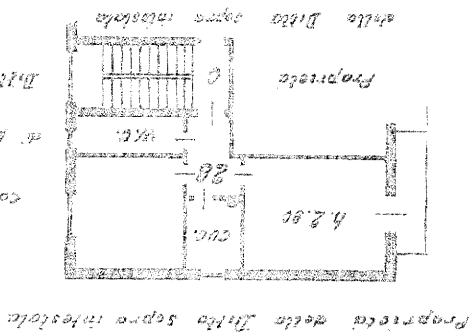

P. SECONDO



P. SEMINTERRATO

ORIENTAMENTO



SCALA DI 1:200

SPAZIO RISERVATO PER LE ANNOTAZIONI D'UFFICIO

Completata dal **GEOM. DANTE GALLO**

Tracciata, ridotta e ingrandita dal ...

Inserito all'Albo dei geometri

della Provincia di MILANO

DATA 29 novembre 1963

Firma **Ciampolini**

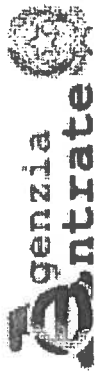

Ufficio Provinciale di Milano - Territorio
Servizi Catastali

Data: 24/02/2015 - Ora: 11.44.05 Segue

Visura n.: MI0260704 Pag: 1

Visura storica per immobile

Situazione degli atti informatizzati dall'impianto meccanografico al 24/02/2015

Dati della richiesta		Comune di LIMBIATE (Codice: E591)	
Catasto Fabbricati		Provincia di MILANO	
		Foglio: 22 Particella: 66 Sub.: 28	

INTESTATO

I	SA	R	Ma	nata in E	JESH il 1:	SR	(1) Proprieta' per 1/1
---	----	---	----	-----------	------------	----	------------------------

Unità immobiliare dal 01/01/1992

N.	DATI IDENTIFICATIVI				DATI DI CLASSAMENTO				DATI DERIVANTI DA		
	Sezione Urbana	Foglio	Particella	Sub	Zona Cens.	Micro Zona	Categoria	Classe		Consistenza	Rendita
1	Urbana	22	66	28			A/3	2	3,5 vani	Euro 180,76 L. 350.000	VARIAZIONE del 01/01/1992 VARIAZIONE DEL QUADRO TARIFFARIO
Indirizzo		VIA PADOVA n. 3 piano: 2-Si scala: 3:				Partita		1404		Mod.58	
Notifica											

Situazione dell'unità immobiliare dall'impianto meccanografico

N.	DATI IDENTIFICATIVI				DATI DI CLASSAMENTO				DATI DERIVANTI DA		
	Sezione Urbana	Foglio	Particella	Sub	Zona Cens.	Micro Zona	Categoria	Classe		Consistenza	Rendita
1	Urbana	22	66	28			A/3	2	3,5 vani	L. 924	Impianto meccanografico del 30/06/1987
Indirizzo		VIA PADOVA n. 3 piano: 2-Si scala: 3:				Partita		1404		Mod.58	
Notifica											

Situazione degli intestati dal 31/01/2008

N.	DATI ANAGRAFICI				CODICE FISCALE		DIRITTI E ONERI REALI
	I	S/	Me	nata in B.	SH il 12/06/1	SR	
DATI DERIVANTI DA				ISTRUMENTO (ATTO PUBBLICO) del 31/01/2008 Nota presentata con Modello Unico n. 9875.1/2008 in atti dal 15/02/2008 Repertorio n.: 1117 Rogante: NAPOLI DIEGO ALBERTO Sede: SENAGO Registrazione: Sede: COMPRAVENDITA			

* Codice Fiscale Validato in Anagrafe Tributaria

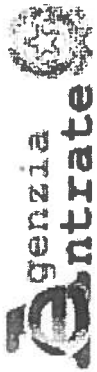

Ufficio Provinciale di Milano - Territorio
Servizi Catastali

Visura storica per immobile

Data: 24/02/2015 - Ora: 11.44.05 Fine

Visura n.: MI0260704 Pag: 2

Situazione degli atti informatizzati dall'impianto meccanografico al 24/02/2015

Situazione degli intestati dal 08/07/1999

N.	C/	1 Giv	nato a PF	PO'	DI ANAGRAFICI	CO	IL 13/0'	CODICE FISCALE	C*	DIRITTI E ONERI REALI
1	CC	Senza	nata a C.	CO	IL 103	ISTRUMENTO (ATTO PUBBLICO) del 08/07/1999 Trascrizione n. 51036.1/1999 in atti dal 21/11/2000 Repertorio n.: 77664 Rogante: A. EKOLDI GIOVANNI Sede: MONZA	CA.			(1) Proprieta' per 1/2 in regime di comunione dei beni con ENZA fino al 31/01/1999
2	CC	Senza	nata a C.	CO	IL 103	ISTRUMENTO (ATTO PUBBLICO) del 08/07/1999 Trascrizione n. 51036.1/1999 in atti dal 21/11/2000 Repertorio n.: 77664 Rogante: A. EKOLDI GIOVANNI Sede: MONZA	CA.			(1) Proprieta' per 1/2 in regime di comunione dei beni con V. fino al 31/01/1999

Situazione degli intestati relativa ad atto del 28/05/1986 (antecedente all'impianto meccanografico)

N.	MC	1 Maria A.	A. nata a MILANO	MI	DI ANAGRAFICI	CO	IL 16/09	CODICE FISCALE	DIRITTI E ONERI REALI
1	OC	Il Angelo	nato a CAL	3	il 16/09	SCRITTURA PRIVATA del 28/05/1986 Voltura n. 181594/1986 in atti dal 31/08/1988 Repertorio n.: 20117 Rogante: ELEFANTE EMMA Sede: NOVA MILANESE Registrazione: UR	MI		CONIUGI IN COMUNIONE LEGALE fino al 08/07/1999
2	OC	Il Angelo	nato a CAL	3	il 16/09	SCRITTURA PRIVATA del 28/05/1986 Voltura n. 181594/1986 in atti dal 31/08/1988 Repertorio n.: 20117 Rogante: ELEFANTE EMMA Sede: NOVA MILANESE Registrazione: UR	MI		CONIUGI IN COMUNIONE LEGALE fino al 08/07/1999

Situazione degli intestati relativa ad atto del 09/05/1983 (antecedente all'impianto meccanografico)

N.	BA	1	PELLEGRINCESCA	nat	1935	DI ANAGRAFICI	CO	IL 17/05/1983	CODICE FISCALE	DIRITTI E ONERI REALI
1	BA	1	PELLEGRINCESCA	nat	1935	SCRITTURA PRIVATA del 09/05/1983 Voltura n. 165872/1984 in atti dal 31/08/1988 Repertorio n.: 78245 Rogante: SESSA G. G. Sede: CESANO MADERNO Registrazione: UR Sede: DESIO n: 2393 del	BR			(1) Proprieta' per 1/2 fino al 28/05/1986
2	BA	1	PELLEGRINCESCA	nat	1935	SCRITTURA PRIVATA del 09/05/1983 Voltura n. 165872/1984 in atti dal 31/08/1988 Repertorio n.: 78245 Rogante: SESSA G. G. Sede: CESANO MADERNO Registrazione: UR Sede: DESIO n: 2393 del	BR			(1) Proprieta' per 1/2 fino al 28/05/1986

Situazione degli intestati dall'impianto meccanografico

N.	BO	1	BO	IL 20/11	DI ANAGRAFICI	CO	IL 7/7M*	CODICE FISCALE	DIRITTI E ONERI REALI
1	BO	1	BO	IL 20/11	DI ANAGRAFICI	BC	77M*		(1) Proprieta' per 500/1000 fino al 09/05/1983
2	BO	1	BO	IL 20/11	DI ANAGRAFICI	BC	77M*		(1) Proprieta' per 500/1000 fino al 09/05/1983

Unità immobiliari n. 1

Ricevuta n. 28542

Tributi erariali: Euro 1,00

Visura ordinaria

Richiedente: TRIBUNALE DI MILANO

* Codice Fiscale Validato in Anagrafe Tributaria