

MODULARIO  
F. - Cat. S. T. - 315

MOD. B (Nuovo Catasto Edilizio Urbano)

# NUOVO CATASTO EDILIZIO URBANO

(R. DECRETO-LEGGE 13 APRILE 1959, N. 662)

Planimetria dell'immobile situato nel Comune di SEDRIANO...MI. Via PESSINA...24

Ditta OLDIRINI ALESSANDRO NATO A MILANO PRECOTTO IL 11.02.1900 PER 1/2

DEL LUPI SABINA MAR. OLDIRINI NATA A CERIANO LAGHETTO IL 24.04.1903 PER 1/2

Allegata alla dichiarazione presentata all'Ufficio Tecnico Erariale di MILANO

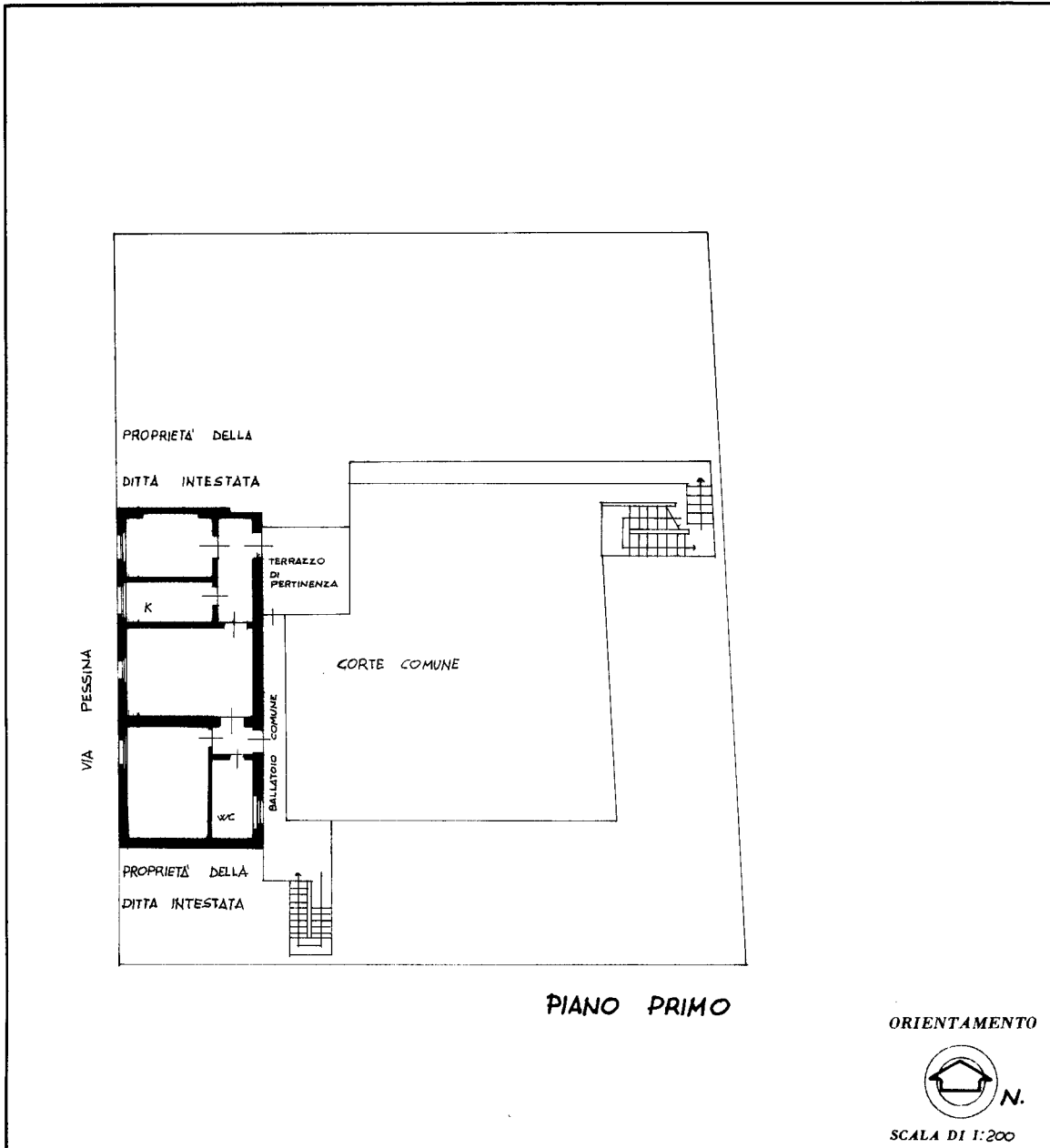

10 metri

SPAZIO RISERVATO PER LE ANNOTAZIONI D'UFFICIO

DATA 12/05/2016  
PROT. N° 3112

PARTITA 301  
FOGLIO 4  
MAPPALE 45 - 46  
SUBALTERNO 1-21 - 1-3  
NUOVO SUB.  
PORZIONE M

Mappe 45 Sub. 28

Compilata dal Geom. Corazza Walter  
(Titolo, nome e cognome del tecnico)

Iscritto all'Albo dei Geometri N°6227  
della Provincia di Milano

DATA  
Firma: *Corazza Walter*



Catasto dei Fabbricati - Situazione al 12/05/2016 - Comune di SEDRIANO (1566) - < Foglio: 4 - Particella: 45 - Subalterno: 28 >  
VIA PESSINA n. 24 piano: I;

Ultima planimetria in atti