

BEATRICE VEZZOSI

architetto – certificatore energetico – ctu del Tribunale di Milano

albo Architetti n°16622 _ albo CTU n°12288

Via Aselli, 24 - 20133 Milano

phone: +39 02.45 48 64 63 _ mobile: +39 339 59 32 205

beatrice.vezzosi@gmail.com

ALLEGATO G : RILIEVO FOTOGRAFICO



Inquadramento comunale



Inquadramento zonale

ESTERNI



Fabbricato residenziale, vista lato ovest.



Accesso carraio e pedonale dal civico 68.



Viale carrabile privato all'interno del complesso condominiale.



Accesso pedonale al cortile del fabbricato dalla strada privata.



Accesso carraio dal parcheggio, presumibilmente civico 70.



Cortile condominiale, lato sud.



Cortile di fronte al fabbricato, lato ovest.



Vista nord del fabbricato.



Cortile condominiale sul lato nord .



Accesso al fabbricato dal cortile condominiale.



Androne.

INTERNI

PLANIMETRIA DELLO STATO DI FATTO – Rilievo aggiornato al 02/10/2018 - PLANIMETRIE QUOTATE

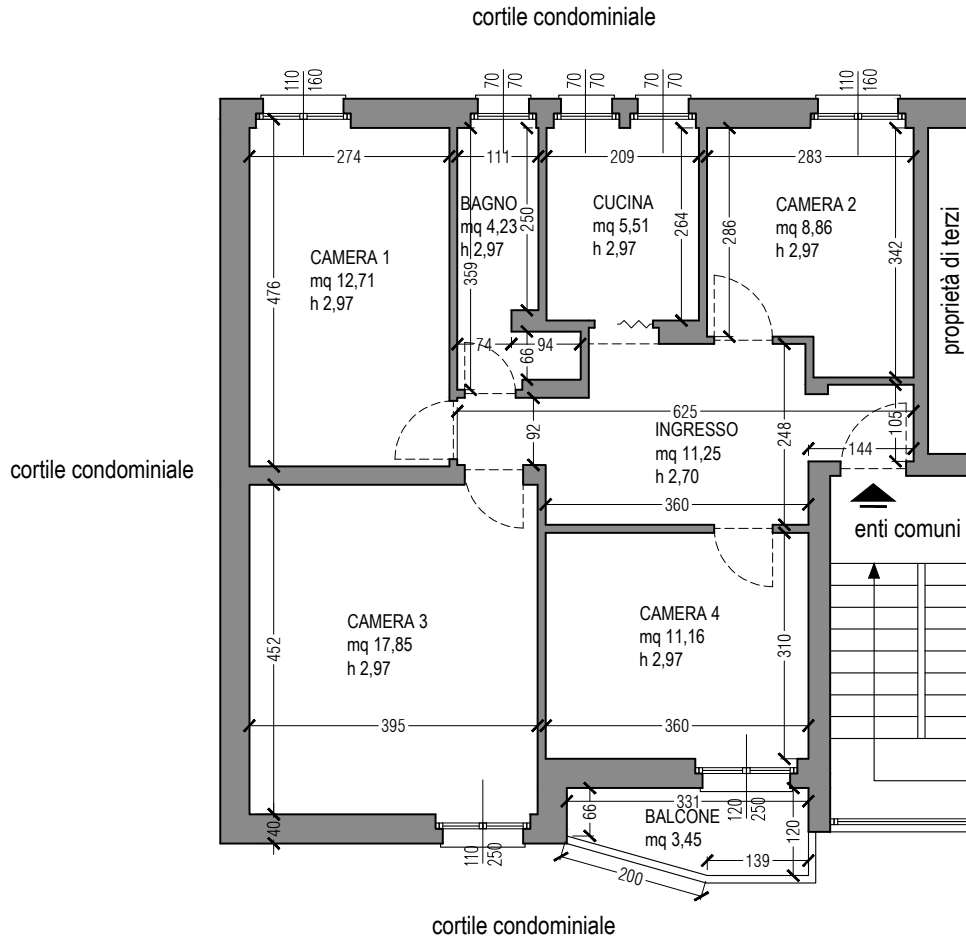

PLANIMETRIA PIANO RIALZATO
APPARTAMENTO

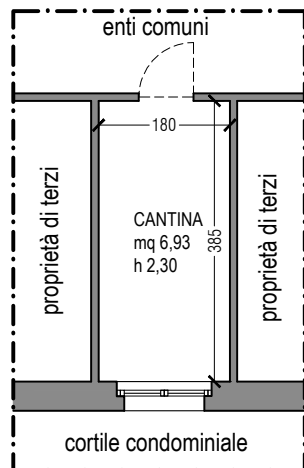

PLANIMETRIA PIANO SEMINTERRATO
CANTINA



PLANIMETRIE CON CONI OTTICI

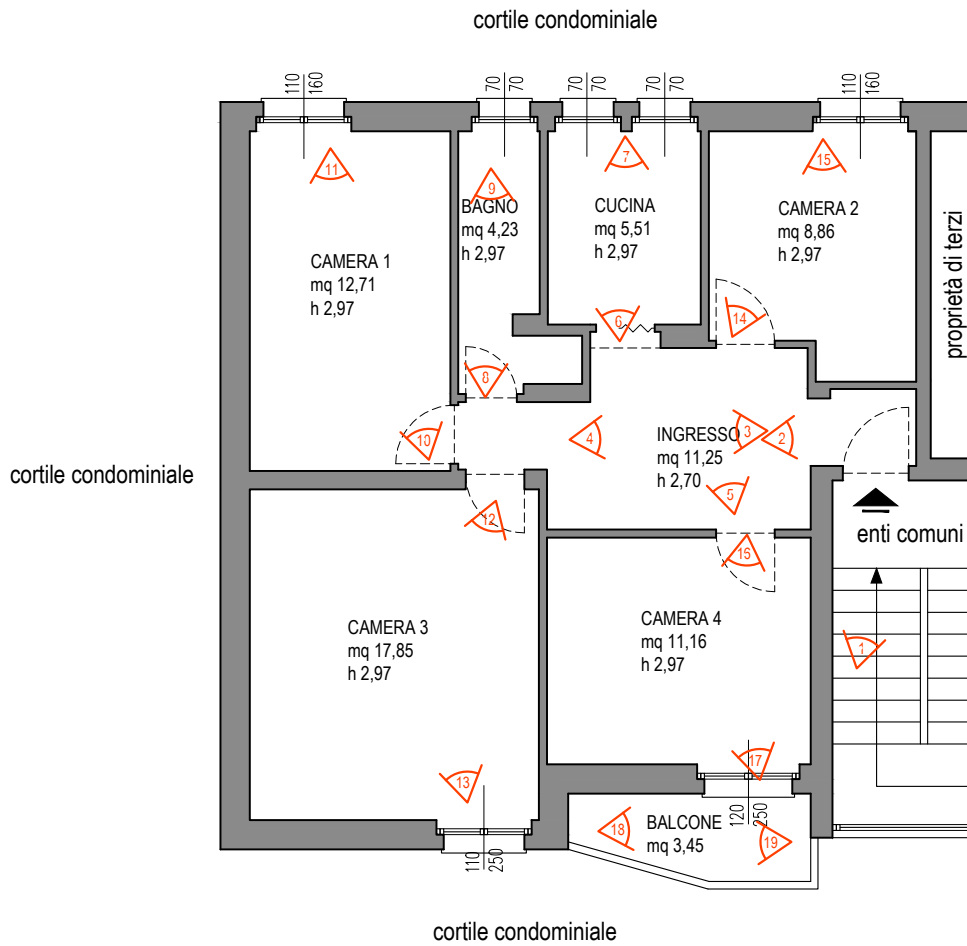

PLANIMETRIA PIANO RIALZATO APPARTAMENTO

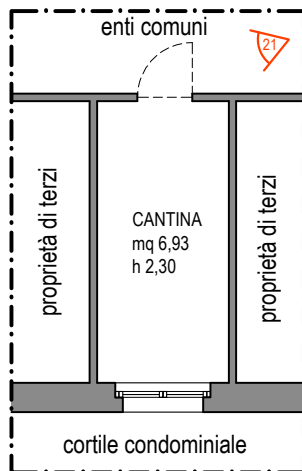

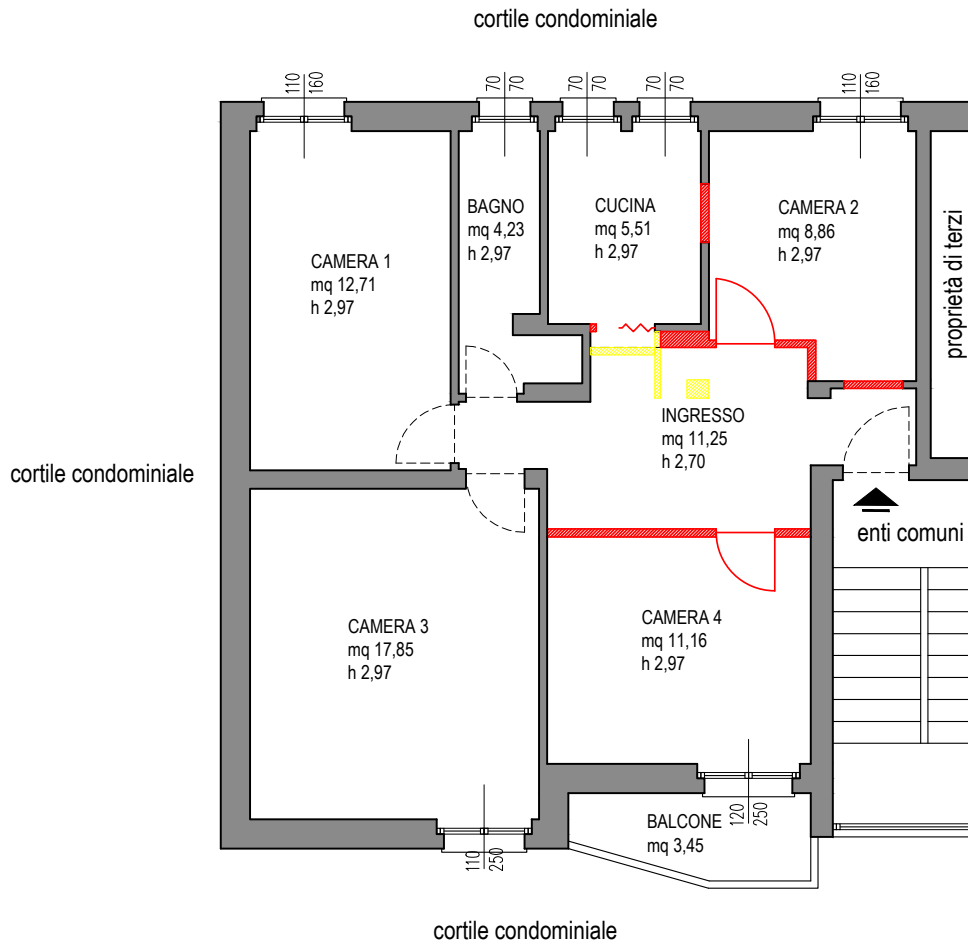

PLANIMETRIA PIANO SEMINTERRATO CANTINA

DIFFORMITÀ EDILIZIE/CATASTALI



PLANIMETRIA PIANO RIALZATO - STATO DI CONFRONTO APPARTAMENTO

LEGENDA	
	MURI DEMOLITI
	MURI COSTRUITI



1. Porta d'ingresso, vista esterna, porta di sx.



2. Ingresso.



3. Disimpegno.

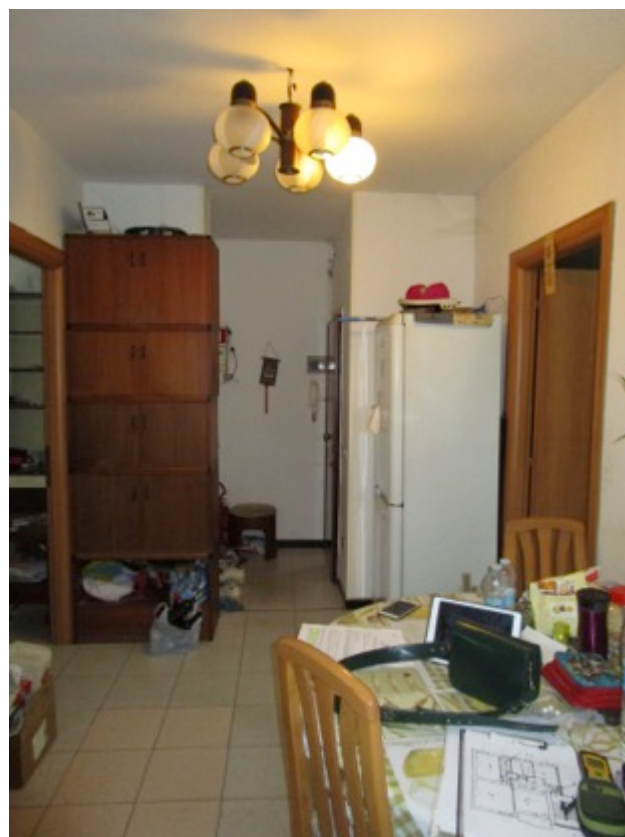

4. Disimpegno, ingresso.



5. Disimpegno.



6. Cucina.



7. Cucina.



8. Bagno.



9. Bagno.



10. Camera 1.

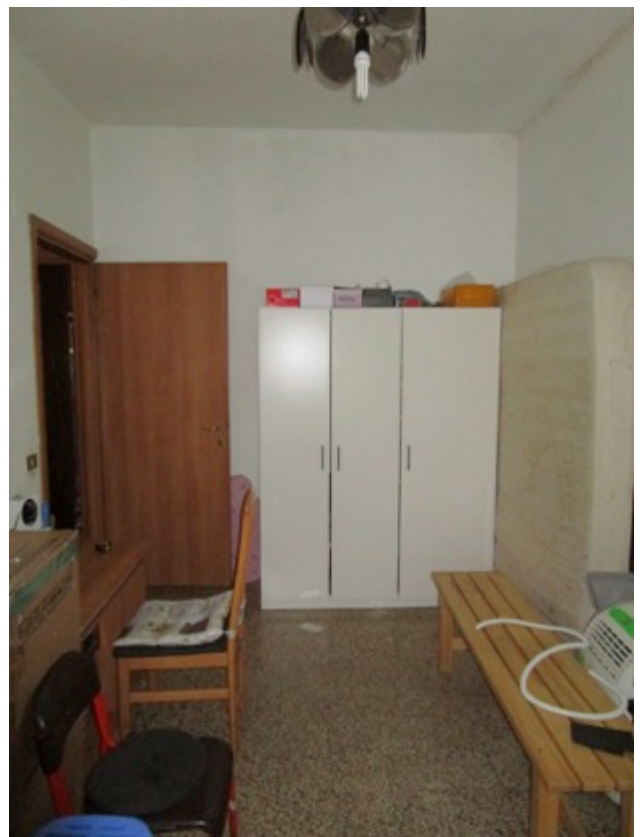

11. Camera 1.



12. Camera 3.



13. Camera 3.



14. Camera 2.



15. Camera 2.



16. Camera 4.



17. Camera 4.



18. Balcone.



19. Balcone.

CANTINA PERTINENZIALE



20. Porta di accesso al locale cantine.



21. Porta di accesso alla cantina.



22. Finestrella della cantina, vista esterna.