

TRIBUNALE DI MILANO
SEZIONE III CIVILE – UFFICIO ESECUZIONI IMMOBILIARI

Esecuzione Forzata

N. Gen. Rep. **586/2019**

Giudice: Dott. GIACOMO PURICELLI

Allegato 4
Rilievo fotografico

Tecnico Incaricato: Arch. Marco Bonetti

*Iscritto all'Albo degli Architetti della Provincia di Milano al n. 10728
Iscritto all'Albo del Tribunale al n. 11115
C.F. BNT MRC 67M05 F063R – P.IVA N. 12696610158
con studio in Milano – Via G. Cagliari n. 17
Telefono 02-6693398 fax 02-99989659 - Cellulare: 338-4723158
e-mail: mbonetti@fastwebnet.it*

ESTERNO



1. Portineria



2. Zona di ingresso



3. Un fabbricato tipo del complesso



4. Zona verde comune



5. Panoramica



6. Fabbricato all'interno del quale si trova l'immobile oggetto di pignoramento



7. Vialetto di ingresso allo stabile



8. Vialetto di ingresso allo stabile



9. Vialetto



10. Esterno dell'immobile pignorato



11. Finestra dell'immobile pignorato



12. Ingresso allo stabile

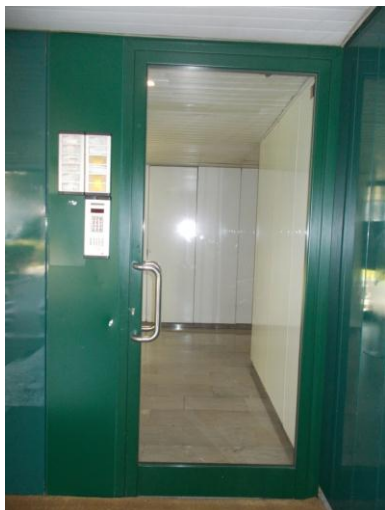

13. Ingresso allo stabile



14. Corridoio comune con ascensori

IMMOBILE A (Appartamento piano rialzato)



15. Corridoio con ingresso all'immobile



16. Portoncino di ingresso



17. Locale principale (zona soggiorno)



18. Locale principale (zona soggiorno)



19. Locale principale (zona letto)



20. Locale principale (zona letto)



21. Locale principale (verso l'antibagno)



22. Locale principale (verso l'ingresso)



23. Locale principale (zona cottura)



24. Locale principale (zona cottura)



25. Disimpegno antibagno



26. Armadiatura nell'antibagno



27. Bagno



28. Bagno



29. Bagno



30. Boiler all'interno del bagno



31. Soffitto del bagno



32. Dettaglio presa elettrica



33. Dettaglio muro interno



34. Dettaglio muro interno



35. Serramento esterno

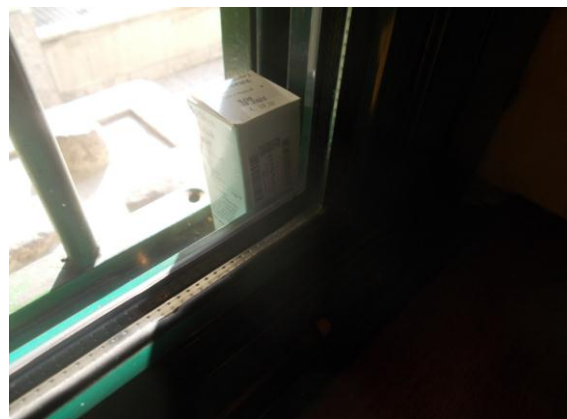

36. Dettaglio del serramento esterno

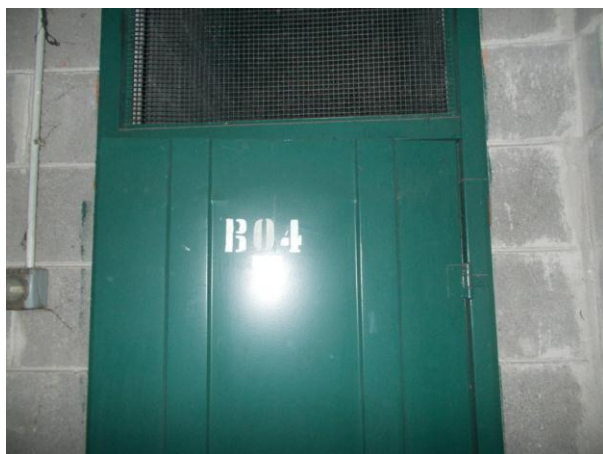

37. Cantina di pertinenza



38. Cantina di pertinenza



39. Interno della cantina



40. Interno della cantina

IMMOBILE B (Box al piano interrato)



41. Identificazione del box



42. Vista del box dal corsello comune



43. Vista del box



44. Interno del box

Il perito
Arch. Marco Bonetti

