

MODULARIO
Fig. rend. 497



MINISTERO DELLE FINANZE
DIPARTIMENTO DEL TERRITORIO

CATASTO EDILIZIO URBANO (RDL 13-4-1939, n. 652)

MOD. **BN** (CEL)

LIRE
500

Planimetria di u.i.u. in Comune di Novate Milanese via Portone

CIV.

Catasto dei fabbricati - Situazione al 12/06/2015 - Comune di NOVATE MILANESE (F955) - < Foglio: 15 Particella: 290 - Subalterno 36 >
VIA PORTONE n. SC piano: S2;

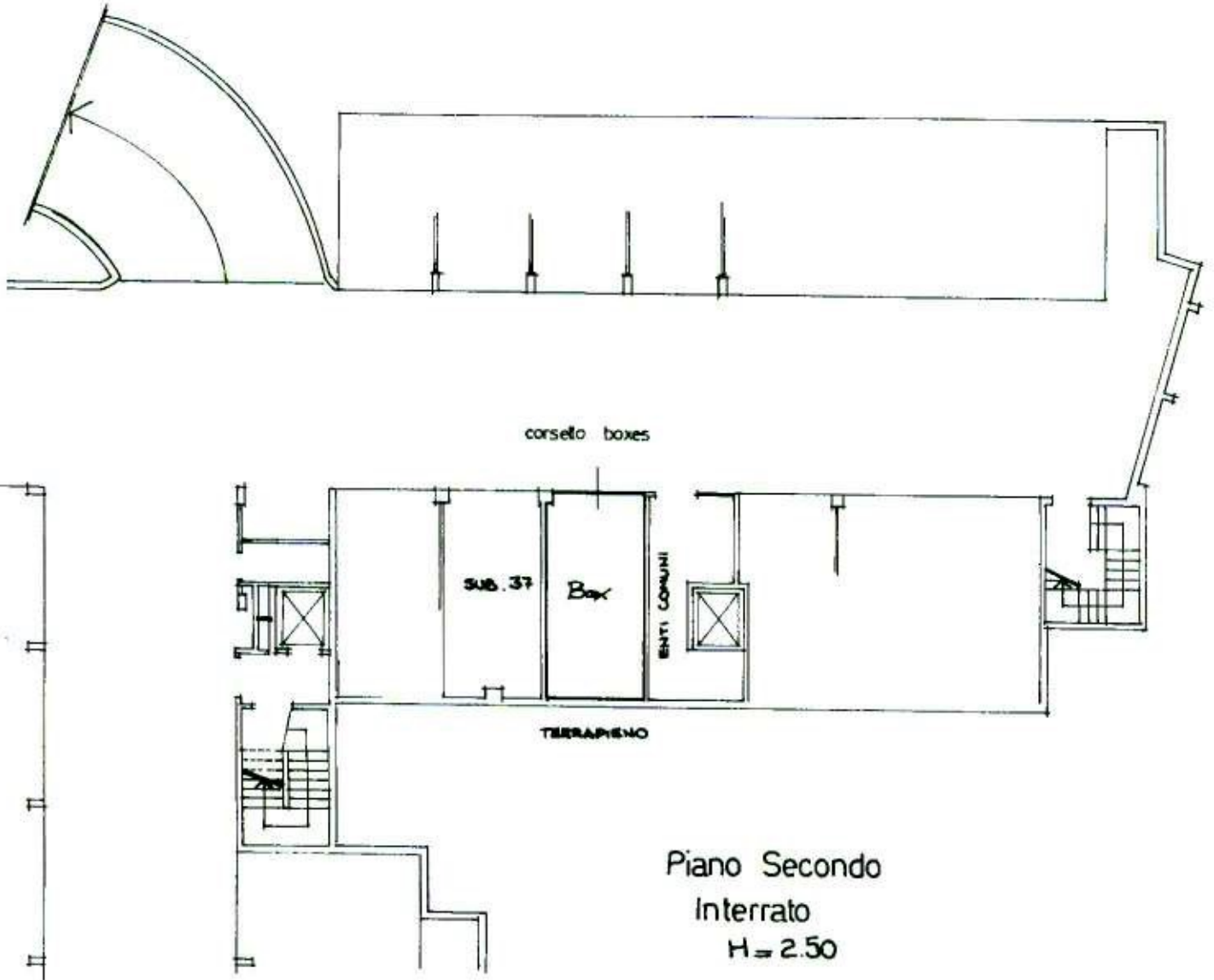

ORIENTAMENTO



SCALA DI 1: 200

Dichiarazione di N.C.
Denuncia di variazione

Compilata dal Geometra
(Titolo, cognome e nome)
VOCI ALBERTO

Iscritto all'albo dei GEOMETRI

Ultima Planimetria in atti
identificativi catastali

Data presentazione: 25/07/1997 - Data: 12/06/2015 - n. MI0471418 - Richiedente TRIB. DI MILANO

Tot. schede: 1 - Formato di acq.: A4 (208x297) - Fatt. di scala: 1:1

data Firma Alberto Voci



RISERVATO ALL'UFFICIO